尾 ちござくら

自学・自働・自鍛

自ら学ぶ・自ら働きかける・自ら鍛える

桜尾小学校 学校だより　R6.1.19

命を輝かせる子どもたちに　～今ある日常に感謝～

２０２４年甲辰の年が始まり、様々な出来事が起こる中で、今ある日常が奇跡の連続であることに気付かされました。人は多くの人とのかかわりにおいて、支えられ、守られています。お互いを思い合い、自分に何ができるのかを考えることで、安全で安心できる日常が創られています。桜尾小学校も地域の皆様、保護者の皆様のご理解とご協力のもと、学校の安全が守られていることに感謝いたします。

そこで、１月９日の３学期始業式には、「命を大切にすること」について話をしました。これまで子どもたちは、命を守る訓練や道徳の授業、外部講師による命に関する講話を通して、自分の命は自分で守ることの意味を学習してきました。これを基盤に、より一層、正しい判断で行動できる力を身に付けていきたいと考えています。

そして、この３学期は次の学年になる準備のときとなります。子どもたちが、それぞれの学年の仲間とともに意識を高め、大きく成長する一日一日です。そのために、日常の教育活動で確かな力を付けていきたいと思っています。特に６年生は、中学校に進学する大きな節目を迎えます。書き初めでは、「将来の夢」と真剣に書きました。熱い思いが伝わるその姿に、決意を感じ、嬉しく思いました。５年生は、自分たちが桜尾小に「優しい風や笑顔になる温かい風を吹かせたい」と願いを込めて「新しい風」と書く姿に頼もしさを感じました。

３学期のスタート、どの学年の子どもたちも、願いをもち、その目は確実に前を向いています。そして今、目標に向かって、自分の可能性を切り拓こうと一生懸命チャレンジしています。力強く歩み出す子どもたちの笑顔は、学校のエネルギーです。６２名の子どもたちが、自分の命を輝かせる瞬間を全職員で大切に見守っていくことを重点としていきます。　（校長　奥田　宣子）

２月の行事予定

１	木	いじめ防止サミット　お話タイム 委員会　スタディハピット	２０	火	
２	金	登校指導　さくらお探検隊	２１	水	フッ化物洗口　通学班引継ぎ会
５	月		２２	木	クラブ　スタディハピット
６	火	さくらお探検隊	２３	金	天皇誕生日
７	水	フッ化物洗口　さくらお探検隊	２６	月	
８	木	お話タイム　クラブ	２７	火	
９	金	高富中家庭学習ウィーク さくらお探検隊	２８	水	フッ化物洗口
１０	土	さくらっ子発表会　午前授業 バザー　ＰＴＡ学級委員決め（1～4 年）・家庭教育委員長決め	２９	木	お話タイム　スタディハピット
１２	月	建国記念の日の振替休日	３月　１日（金）６年生ありがとうの会 ２５日（月）卒業式（今年度、在校生の参加は３～５年。１・２年は休業日。） ２６日（火）終業式、修了式、離任式 1 月 19 日現在の予定です。		
１３	火	さくらお探検隊			
１４	水	フッ化物洗口			
１５	木	委員会　お話タイム　スタディハピット			
１６	金	１０日の振替休業日			
１９	月	市教研（午前授業　給食あり）			

◇山県オープンスクール２０２３

３年　外国語活動

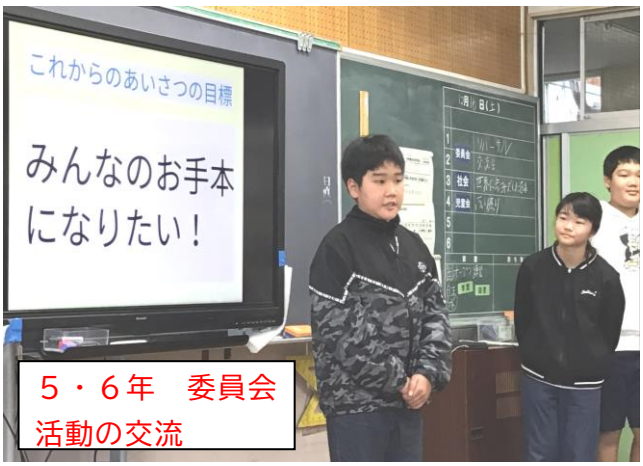

５・６年　委員会活動の交流

今年度から始まった３校交流については、これまで通信やホームページで紹介してきましたが、実際の様子を見ていただくことができました。書いていただいた感想を読むと保護者の方が好意的にこの取組を受け止めていらっしゃることが伝わってきました。なお、来年度からは、古都研修（修学旅行）も３校で行く予定です。

◇フラワーアレンジメント体験

１２月２０日、５・６年生が外部講師の方をお迎えして、クリスマスのフラワーアレンジメントを行いました。岐阜県産の花も使いながら、オアシスに草や花、飾りを付け、すてきな作品をつくることができました。

かきぞめ

始業式の翌日に行いました。毛筆を学習していない低学年は硬筆に取り組みました。はじめに書き初めの意味について聞いてから、授業や冬休み中の練習を生かし、集中して書いていました。

授業参観または公民館祭りのときにご覧ください。

◇切り抜き新聞をつくったよ・１年生

新聞記事を選んで感想を書いたり見出しをつけたりして、模造紙にまとめる学習活動を行いました。

カウンセリング　２月８日（木）、22日（木）　ご希望の方は、養護教諭・加藤まで