

# 山県市公共交通 ガイドブック

高富・  
伊自良版



山県市公共交通会議は、「山県市地域公共交通計画」に基づき、市民・事業者・市が協力した公共交通のまちづくりを進めています。

その一環として、自主運行バス\*だけでなく営業路線バスやタクシーの案内も含めた「公共交通ガイドブック」を発行しています。このガイドブックを活用いただき、バス・タクシーをぜひご利用ください。また、自主運行バスのルートやダイヤの検討などにご参加・ご協力をお願いします。

\*ハーバス伊自良・大桑線、ハーバス岐大病院線、市内区間の岐北線・岐阜板取線、市街地巡回線、美山地域デマンド型交通、神崎山県BT線を総称して、自主運行バスと呼びます。

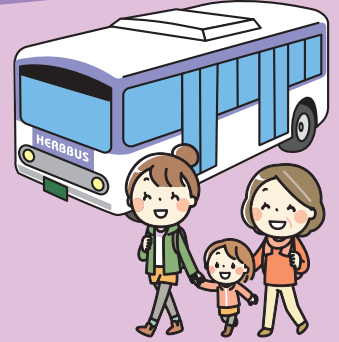

## 目次

|                                |           |
|--------------------------------|-----------|
| ハーバス伊自良・大桑線                    | 2～5 ページ   |
| ハーバス岐大病院線                      | 6 ページ     |
| ハリヨ公園～山県バスターミナル                | 7 ページ     |
| 山県バスターミナル～山県市役所                | 8～10 ページ  |
| 岐阜高富線・忠節下岩崎線・清流ライナー下岩崎線        | 11 ページ    |
| 岐北線・岐阜板取線・神崎山県BT線              | 12～15 ページ |
| 岐阜女子大線・高美線                     | 16～17 ページ |
| 市街地巡回線                         | 18～20 ページ |
| 山県バスターミナルのご案内・ayuca・manacaのご案内 | 21 ページ    |
| 運賃                             | 22～23 ページ |
| バスロケーションシステム・岐阜バスNavi・タクシーのご案内 | 23 ページ    |
| 山県市内路線図                        | 24 ページ    |



山県 さくら



## 令和8年4月1日(水)に市街地巡回線東ルートのフリー降車区間を追加

### 行先番号について

岐阜バスでは、バスの行先表示を分かりやすくするため、アルファベットと数字を組み合わせた「行先番号」を導入しています。(一部路線を除く)  
(例 山県バスターミナル=N80 谷合=N85 など)  
行先番号は、バスの正面や側面に表示されています。

### 行先番号



美山版が必要な方は、市役所、伊自良支所等市の主要施設でお受け取りいただくか、市ホームページをご覧ください。



# ■ ハーバス伊自良・大桑線

令和5年4月1日改正

平日(月曜日～金曜日)

## ■伊自良湖口→山県バスターミナル→大桑雉洞

| 行先         | 山県BT | 大桑雉洞 | 山県BT | 大桑雉洞  | 大桑雉洞  | 大桑雉洞  | 大桑雉洞      |
|------------|------|------|------|-------|-------|-------|-----------|
| 伊自良湖口      | 6:40 | ..   | 8:25 | 11:00 | 13:50 | 15:45 | 17:50     |
| 伊自良長滝      | 6:40 | ..   | 8:25 | 11:00 | 13:50 | 15:45 | 17:50     |
| 矢洞         | 6:41 | ..   | 8:26 | 11:01 | 13:51 | 15:46 | 17:51     |
| 平井公民館      | 6:43 | ..   | 8:28 | 11:03 | 13:53 | 15:48 | 17:53     |
| 掛          | 6:45 | ..   | 8:30 | 11:05 | 13:55 | 15:50 | 17:55     |
| 神宮橋        | 6:45 | ..   | 8:30 | 11:05 | 13:55 | 15:50 | 17:55     |
| 上願坂口       | 6:46 | ..   | 8:31 | 11:06 | 13:56 | 15:51 | 17:56     |
| 上願         | 6:47 | ..   | 8:32 | 11:07 | 13:57 | 15:52 | 17:57     |
| 松尾         | 6:48 | ..   | 8:33 | 11:08 | 13:58 | 15:53 | 17:58     |
| 文化の里       | 6:49 | ..   | 8:34 | 11:09 | 13:59 | 15:54 | 17:59     |
| 山県グリーンポート  | ↓    | ..   | ↓    | 11:12 | 14:02 | 15:57 | 18:02     |
| 山県グリーンビレッジ | ↓    | ..   | ↓    | 11:12 | 14:02 | 15:57 | 18:02     |
| 旧伊自良支所     | 6:51 | ..   | 8:36 | 11:13 | 14:03 | 15:58 | 18:03     |
| 上藤倉        | 6:52 | ..   | 8:37 | 11:14 | 14:04 | 15:59 | 18:04     |
| 藤倉         | 6:53 | ..   | 8:38 | 11:15 | 14:05 | 16:00 | 18:05     |
| 伊自良大森      | 6:54 | ..   | 8:39 | 11:16 | 14:06 | 16:01 | 18:06     |
| 東光寺口       | 6:55 | ..   | 8:40 | 11:17 | 14:07 | 16:02 | 18:07     |
| ハリヨ公園      | 6:55 | ..   | 8:40 | 11:17 | 14:07 | 16:02 | 18:07     |
| 伊自良四ツ辻     | 6:56 | ..   | 8:41 | 11:18 | 14:08 | 16:03 | 18:08     |
| 梅原スポーツランド  | 6:58 | ..   | 8:43 | 11:20 | 14:10 | 16:05 | 18:10     |
| 梅原小学校      | 7:00 | ..   | 8:45 | 11:22 | 14:12 | 16:07 | 18:12     |
| 梅原口        | 7:01 | ..   | 8:46 | 11:23 | 14:13 | 16:08 | 18:13     |
| 二ツ橋        | 7:02 | ..   | 8:47 | 11:24 | 14:14 | 16:09 | 18:14     |
| 八京         | 7:03 | ..   | 8:48 | 11:25 | 14:15 | 16:10 | 18:15     |
| 持成         | 7:04 | ..   | 8:49 | 11:26 | 14:16 | 16:11 | 18:16     |
| 山県市役所      | 7:05 | 8:25 | 8:50 | 11:27 | 14:17 | 16:12 | 18:17     |
| イオンビッグ山県店  | ↓    | 8:29 | 8:54 | 11:31 | 14:21 | 16:16 | 18:21     |
| 高木         | 7:07 | 8:34 | 8:59 | 11:36 | 14:26 | 16:21 | 18:26     |
| 佐賀西        | 7:09 | 8:36 | 9:01 | 11:38 | 14:28 | 16:23 | 18:28     |
| 佐賀         | 7:10 | 8:37 | 9:02 | 11:39 | 14:29 | 16:24 | 18:29     |
| 本町3丁目      | 7:10 | 8:37 | 9:02 | 11:39 | 14:29 | 16:24 | 18:29     |
| 岐北厚生病院前    | 7:11 | 8:38 | 9:03 | 11:40 | 14:30 | 16:25 | 18:30     |
| 高富小学校前     | 7:12 | 8:39 | 9:04 | 11:41 | 14:31 | 16:26 | 18:31     |
| 高富北町       | 7:13 | 8:40 | 9:05 | 11:42 | 14:32 | 16:27 | 18:32     |
| 宮前         | 7:13 | 8:40 | 9:05 | 11:42 | 14:32 | 16:27 | 18:32     |
| 平和堂高富店     | ↓    | ↓    | ↓    | 11:44 | 14:34 | 16:29 | 18:34     |
| 山県警察署前     | 7:15 | 8:42 | 9:07 | 11:46 | 14:36 | 16:31 | 18:36     |
| 高富         | 7:15 | 8:42 | 9:07 | 11:46 | 14:36 | 16:31 | 18:36     |
| 富岡小学校前     | 7:16 | 8:43 | 9:08 | 11:47 | 14:37 | 16:32 | 18:37     |
| 山県バスターミナル  | 7:19 | 8:46 | 9:11 | 11:50 | 14:40 | 16:35 | 18:40     |
| 右上へ続く      |      | ↓↓   |      |       |       |       | ↓大桑方面へ直通↓ |

| 行先         | 大桑雉洞            | 大桑雉洞  | 大桑雉洞  | 大桑雉洞  | 大桑雉洞  |
|------------|-----------------|-------|-------|-------|-------|
| ア左下から続く    | ↓伊自良・市役所方面から直通↓ |       |       |       |       |
| 山県バスターミナル  | 8:46            | 11:50 | 14:40 | 16:35 | 18:40 |
| 松塚         | 8:48            | 11:52 | 14:42 | 16:37 | 18:42 |
| 十王         | 8:49            | 11:53 | 14:43 | 16:38 | 18:43 |
| 焼橋         | 8:50            | 11:54 | 14:44 | 16:39 | 18:44 |
| 桜尾小学校      | 8:52            | 11:56 | 14:46 | 16:41 | 18:46 |
| 伊佐美        | 8:53            | 11:57 | 14:47 | 16:42 | 18:47 |
| 伊佐美不動      | 8:54            | 11:58 | 14:48 | 16:43 | 18:48 |
| 大桑市場       | 8:56            | 12:00 | 14:50 | 16:45 | 18:50 |
| 中市場        | 8:57            | 12:01 | 14:51 | 16:46 | 18:51 |
| 六反         | 8:57            | 12:01 | 14:51 | 16:46 | 18:51 |
| 栢野         | 8:58            | 12:02 | 14:52 | 16:47 | 18:52 |
| 椿野         | 8:58            | 12:02 | 14:52 | 16:47 | 18:52 |
| 幸報苑        | ↓               | ↓     | 14:53 | 16:48 | ↓     |
| 坪井         | 8:59            | 12:03 | 14:55 | 16:50 | 18:53 |
| 中市洞        | 8:59            | 12:03 | 14:55 | 16:50 | 18:53 |
| 大桑市洞       | 9:01            | 12:05 | 14:57 | 16:52 | 18:55 |
| 中市洞        | 9:01            | 12:05 | 14:57 | 16:52 | 18:55 |
| 坪井         | 9:02            | 12:06 | 14:58 | 16:53 | 18:56 |
| 上六反        | 9:03            | 12:07 | 14:59 | 16:54 | 18:57 |
| 六反         | 9:04            | 12:08 | 15:00 | 16:55 | 18:58 |
| 西市場        | 9:04            | 12:08 | 15:00 | 16:55 | 18:58 |
| 高札         | 9:05            | 12:09 | 15:01 | 16:56 | 18:59 |
| 大桑公民館前     | 9:05            | 12:09 | 15:01 | 16:56 | 18:59 |
| 大桑小学校      | 9:06            | 12:10 | 15:02 | 16:57 | 19:00 |
| 四国山香りの森公園口 | 9:07            | 12:11 | 15:03 | 16:58 | 19:01 |
| 斧田         | 9:08            | 12:12 | 15:04 | 16:59 | 19:02 |
| 上斧田        | 9:08            | 12:12 | 15:04 | 16:59 | 19:02 |
| 下雉洞        | 9:09            | 12:13 | 15:05 | 17:00 | 19:03 |
| 雉洞         | 9:09            | 12:13 | 15:05 | 17:00 | 19:03 |
| 大桑雉洞       | 9:10            | 12:14 | 15:06 | 17:01 | 19:04 |

伊自良方面から岐阜大学病院方面へは、ハリヨ公園でのりかえ

| 路線名    | 岐大    |    | 岐大   |    | 岐大    | 岐大    |
|--------|-------|----|------|----|-------|-------|
| 行先     | 岐大病院  |    | 岐大病院 |    | 岐大病院  | 岐大病院  |
| ハリヨ公園  | ▶7:03 | .. | 8:50 | .. | 14:22 | 16:27 |
| 岐阜大学病院 | 7:18  | .. | 9:05 | .. | 14:37 | 16:42 |

〔路線欄〕岐大:ハーバス岐大病院線

〔行先欄〕山県BT:山県バスターミナル 岐大病院:岐阜大学病院

※山県バスターミナルでは、JR岐阜方面のバス(5~20分間隔で発着)にのりかえができます。

※ハーバス伊自良・大桑線は、日祝日及び12月31日~1月3日は運休します。

※ハーバス岐大病院線は、土日祝日及び12月31日~1月3日は運休します。

※遅延等により、時刻表のとおり乗り継げない場合があります。

ハーバス伊自良・大桑線

ハーバス岐大病院線

ハリヨ公園  
山県バスターミナル

山県バスターミナル  
山県市役所

岐阜高富線・忠節下高富線  
清流ライナー下高富線

岐北線・岐阜板取線  
神崎山県BT線

岐阜女子大線・高美線

市街地巡回線

山県バスターミナルの案内  
aylonmaric@cybernet

■ ハーバス伊自良・大桑線

令和5年4月1日改正

平日(月曜日～金曜日)

■ 大桑雉洞→山県バスターミナル→伊自良湖口

| 行先         | 市役所            | 伊自良湖 | 伊自良湖  | 伊自良湖  |
|------------|----------------|------|-------|-------|
| 大桑雉洞       | 7:25           | 9:25 | 12:10 | 16:20 |
| 雉洞         | 7:25           | 9:25 | 12:10 | 16:20 |
| 下雉洞        | 7:26           | 9:26 | 12:11 | 16:21 |
| 上斧田        | 7:26           | 9:26 | 12:11 | 16:21 |
| 斧田         | 7:27           | 9:27 | 12:12 | 16:22 |
| 四国山香りの森公園口 | 7:27           | 9:27 | 12:12 | 16:22 |
| 大桑小学校      | 7:28           | 9:28 | 12:13 | 16:23 |
| 大桑公民館前     | 7:28           | 9:28 | 12:13 | 16:23 |
| 高札         | 7:29           | 9:29 | 12:14 | 16:24 |
| 西市場        | 7:29           | 9:29 | 12:14 | 16:24 |
| 六反         | 7:30           | 9:30 | 12:15 | 16:25 |
| 栢野         | 7:31           | 9:31 | 12:16 | 16:26 |
| 椿野         | 7:31           | 9:31 | 12:16 | 16:26 |
| 幸報苑        | ↓              | 9:32 | ↓     | ↓     |
| 坪井         | 7:32           | 9:34 | 12:17 | 16:27 |
| 中市洞        | 7:32           | 9:34 | 12:17 | 16:27 |
| 大桑市洞       | 7:34           | 9:36 | 12:19 | 16:29 |
| 中市洞        | 7:34           | 9:36 | 12:19 | 16:29 |
| 坪井         | 7:35           | 9:37 | 12:20 | 16:30 |
| 上六反        | 7:36           | 9:38 | 12:21 | 16:31 |
| 六反         | 7:37           | 9:39 | 12:22 | 16:32 |
| 中市場        | 7:37           | 9:39 | 12:22 | 16:32 |
| 大桑市場       | 7:38           | 9:40 | 12:23 | 16:33 |
| 伊佐美不動      | 7:40           | 9:42 | 12:25 | 16:35 |
| 伊佐美        | 7:41           | 9:43 | 12:26 | 16:36 |
| 桜尾小学校      | 7:42           | 9:44 | 12:27 | 16:37 |
| 焼橋         | 7:44           | 9:46 | 12:29 | 16:39 |
| 十王         | 7:45           | 9:47 | 12:30 | 16:40 |
| 松塚         | 7:46           | 9:48 | 12:31 | 16:41 |
| 山県バスターミナル  | 7:49           | 9:51 | 12:34 | 16:44 |
| 右上へ続く      | ↓市役所・伊自良方面へ直通↓ |      |       |       |

| 路線名    |    |    |    | 岐大    | 岐大    | 岐大    | 岐大    |
|--------|----|----|----|-------|-------|-------|-------|
| 行先     |    |    |    | 山県BT  | 山県BT  | 山県BT  | 山県BT  |
| 岐阜大学病院 | .. | .. | .. | 12:45 | 14:50 | 17:00 | 18:30 |
| ハリヨ公園  | .. | .. | .. | 12:58 | 15:03 | 17:13 | 18:43 |

岐阜大学病院方面から伊自良方面へは、ハリヨ公園でのりかえ

| 行先         | 伊自良湖 | 市役所        | 伊自良湖  | 伊自良湖  | 伊自良湖  | 伊自良湖  | 伊自良湖  |
|------------|------|------------|-------|-------|-------|-------|-------|
| △左下から続く    |      | ↓大桑方面から直通↓ |       |       | ↓↓    |       |       |
| 山県バスターミナル  | 7:30 | 7:49       | 9:51  | 12:34 | 14:37 | 16:44 | 18:22 |
| 富岡小学校前     | 7:32 | 7:51       | 9:53  | 12:36 | 14:39 | 16:46 | 18:24 |
| 高富         | 7:33 | 7:52       | 9:54  | 12:37 | 14:40 | 16:47 | 18:25 |
| 平和堂高富店     | ↓    | ↓          | 9:55  | 12:38 | 14:41 | 16:48 | 18:26 |
| 山県警察署前     | 7:34 | 7:53       | 9:57  | 12:40 | 14:43 | 16:50 | 18:28 |
| 宮前         | 7:34 | 7:53       | 9:57  | 12:40 | 14:43 | 16:50 | 18:28 |
| 高富北町       | 7:36 | 7:55       | 9:59  | 12:42 | 14:45 | 16:52 | 18:30 |
| 高富小学校前     | 7:37 | 7:56       | 10:00 | 12:43 | 14:46 | 16:53 | 18:31 |
| 岐北厚生病院前    | 7:38 | 7:57       | 10:01 | 12:44 | 14:47 | 16:54 | 18:32 |
| 本町3丁目      | 7:38 | 7:57       | 10:01 | 12:44 | 14:47 | 16:54 | 18:32 |
| 佐賀         | 7:39 | 7:58       | 10:02 | 12:45 | 14:48 | 16:55 | 18:33 |
| 佐賀西        | 7:40 | 7:59       | 10:03 | 12:46 | 14:49 | 16:56 | 18:34 |
| 高木         | 7:42 | 8:01       | 10:05 | 12:48 | 14:51 | 16:58 | 18:36 |
| イオンビッグ山県店  | ↓    | 8:07       | ↓     | ↓     | ↓     | ↓     | ↓     |
| 山県市役所      | 7:44 | 8:11       | 10:07 | 12:50 | 14:53 | 17:00 | 18:38 |
| イオンビッグ山県店  | ↓    | ..         | 10:11 | 12:54 | 14:57 | 17:04 | 18:42 |
| 持成         | 7:45 | ..         | 10:15 | 12:58 | 15:01 | 17:08 | 18:46 |
| 八京         | 7:46 | ..         | 10:16 | 12:59 | 15:02 | 17:09 | 18:47 |
| 二ツ橋        | 7:47 | ..         | 10:17 | 13:00 | 15:03 | 17:10 | 18:48 |
| 梅原口        | 7:48 | ..         | 10:18 | 13:01 | 15:04 | 17:11 | 18:49 |
| 梅原小学校      | 7:49 | ..         | 10:19 | 13:02 | 15:05 | 17:12 | 18:50 |
| 梅原スポーツランド  | 7:51 | ..         | 10:21 | 13:04 | 15:07 | 17:14 | 18:52 |
| 伊自良四ツ辻     | 7:53 | ..         | 10:23 | 13:06 | 15:09 | 17:16 | 18:54 |
| ハリヨ公園      | 7:53 | ..         | 10:23 | 13:06 | 15:09 | 17:16 | 18:54 |
| 東光寺口       | 7:54 | ..         | 10:24 | 13:07 | 15:10 | 17:17 | 18:55 |
| 伊自良大森      | 7:55 | ..         | 10:25 | 13:08 | 15:11 | 17:18 | 18:56 |
| 藤倉         | 7:56 | ..         | 10:26 | 13:09 | 15:12 | 17:19 | 18:57 |
| 上藤倉        | 7:57 | ..         | 10:27 | 13:10 | 15:13 | 17:20 | 18:58 |
| 旧伊自良支所     | 7:58 | ..         | 10:28 | 13:11 | 15:14 | 17:21 | 18:59 |
| 山県グリーンポート  | 8:00 | ..         | 10:30 | 13:13 | 15:16 | ↓     | ↓     |
| 山県グリーンビレッジ | 8:00 | ..         | 10:30 | 13:13 | 15:16 | ↓     | ↓     |
| 文化の里       | 8:02 | ..         | 10:32 | 13:15 | 15:18 | 17:23 | 19:01 |
| 松尾         | 8:03 | ..         | 10:33 | 13:16 | 15:19 | 17:24 | 19:02 |
| 上願         | 8:04 | ..         | 10:34 | 13:17 | 15:20 | 17:25 | 19:03 |
| 上願坂口       | 8:05 | ..         | 10:35 | 13:18 | 15:21 | 17:26 | 19:04 |
| 神宮橋        | 8:05 | ..         | 10:36 | 13:19 | 15:22 | 17:27 | 19:05 |
| 掛          | 8:06 | ..         | 10:37 | 13:20 | 15:23 | 17:28 | 19:06 |
| 平井公民館      | 8:07 | ..         | 10:38 | 13:21 | 15:24 | 17:29 | 19:07 |
| 矢洞         | 8:10 | ..         | 10:41 | 13:24 | 15:27 | 17:32 | 19:10 |
| 伊自良長滝      | 8:11 | ..         | 10:42 | 13:25 | 15:28 | 17:33 | 19:11 |
| 伊自良湖口      | 8:12 | ..         | 10:43 | 13:26 | 15:29 | 17:34 | 19:12 |

[路線欄] 岐大:ハーバス岐大病院線  
 [行先欄] 伊自良湖:伊自良湖口 市役所:山県市役所 山県BT:山県バスターミナル  
 ※山県バスターミナルでは、JR岐阜方面のバス(5~20分間隔で発着)にのりかえができます。  
 ※ハーバス伊自良・大桑線は、日祝日及び12月31日~1月3日は運休します。  
 ※ハーバス岐大病院線は、土日祝日及び12月31日~1月3日は運休します。  
 ※遅延等により、時刻表のとおり乗り継げない場合があります。

ハーバス伊自良・大桑線

ハーバス岐大病院線

ハリヨ公園  
山県バスターミナル

山県バスターミナル  
山県市役所

岐阜高富線・志節下右崎線  
清流ライナー下右崎線

岐北線・岐阜坂取線  
神崎山県BT線

岐阜女子大線・高美線

市街地巡回線

山県バスターミナルのご案内  
shikokubus.jp

# ■ ハーバス伊自良・大桑線

令和5年4月1日改正

土曜日

## ■伊自良湖口→山県バスターミナル→大桑雉洞

| 行先         | 山県BT | 大桑雉洞      | 大桑雉洞  | 大桑雉洞  | 大桑雉洞  | 山県BT  | 山県BT  |
|------------|------|-----------|-------|-------|-------|-------|-------|
| 伊自良湖口      | 8:15 | ..        | 10:35 | 13:20 | ..    | 16:35 | 18:25 |
| 伊自良長滝      | 8:15 | ..        | 10:35 | 13:20 | ..    | 16:35 | 18:25 |
| 矢洞         | 8:16 | ..        | 10:36 | 13:21 | ..    | 16:36 | 18:26 |
| 平井公民館      | 8:18 | ..        | 10:38 | 13:23 | ..    | 16:38 | 18:28 |
| 掛          | 8:20 | ..        | 10:40 | 13:25 | ..    | 16:40 | 18:30 |
| 神宮橋        | 8:20 | ..        | 10:40 | 13:25 | ..    | 16:40 | 18:30 |
| 上願坂口       | 8:21 | ..        | 10:41 | 13:26 | ..    | 16:41 | 18:31 |
| 上願         | 8:22 | ..        | 10:42 | 13:27 | ..    | 16:42 | 18:32 |
| 松尾         | 8:23 | ..        | 10:43 | 13:28 | ..    | 16:43 | 18:33 |
| 文化の里       | 8:24 | ..        | 10:44 | 13:29 | ..    | 16:44 | 18:34 |
| 山県グリーンポート  | ↓    | ..        | 10:47 | 13:32 | ..    | 16:47 | 18:37 |
| 山県グリーンビレッジ | ↓    | ..        | 10:47 | 13:32 | ..    | 16:47 | 18:37 |
| 旧伊自良支所     | 8:26 | ..        | 10:48 | 13:33 | ..    | 16:48 | 18:38 |
| 上藤倉        | 8:27 | ..        | 10:49 | 13:34 | ..    | 16:49 | 18:39 |
| 藤倉         | 8:28 | ..        | 10:50 | 13:35 | ..    | 16:50 | 18:40 |
| 伊自良大森      | 8:29 | ..        | 10:51 | 13:36 | ..    | 16:51 | 18:41 |
| 東光寺口       | 8:30 | ..        | 10:52 | 13:37 | ..    | 16:52 | 18:42 |
| ハリヨ公園      | 8:30 | ..        | 10:52 | 13:37 | ..    | 16:52 | 18:42 |
| 伊自良四ツ辻     | 8:31 | ..        | 10:53 | 13:38 | ..    | 16:53 | 18:43 |
| 梅原スポーツランド  | 8:33 | ..        | 10:55 | 13:40 | ..    | 16:55 | 18:45 |
| 梅原小学校      | 8:35 | ..        | 10:57 | 13:42 | ..    | 16:57 | 18:47 |
| 梅原口        | 8:36 | ..        | 10:58 | 13:43 | ..    | 16:58 | 18:48 |
| 二ツ橋        | 8:37 | ..        | 10:59 | 13:44 | ..    | 16:59 | 18:49 |
| 八京         | 8:38 | ..        | 11:00 | 13:45 | ..    | 17:00 | 18:50 |
| 持成         | 8:39 | ..        | 11:01 | 13:46 | ..    | 17:01 | 18:51 |
| 山県市役所      | 8:40 | 9:55      | 11:02 | 13:47 | 16:06 | 17:02 | 18:52 |
| イオンビッグ山県店  | 8:44 | 9:59      | 11:06 | 13:51 | 16:10 | 17:06 | 18:56 |
| 高木         | 8:49 | 10:04     | 11:11 | 13:56 | 16:15 | 17:11 | 19:01 |
| 佐賀西        | 8:51 | 10:06     | 11:13 | 13:58 | 16:17 | 17:13 | 19:03 |
| 佐賀         | 8:52 | 10:07     | 11:14 | 13:59 | 16:18 | 17:14 | 19:04 |
| 本町3丁目      | 8:52 | 10:07     | 11:14 | 13:59 | 16:18 | 17:14 | 19:04 |
| 岐北厚生病院前    | 8:53 | 10:08     | 11:15 | 14:00 | 16:19 | 17:15 | 19:05 |
| 高富小学校前     | 8:54 | 10:09     | 11:16 | 14:01 | 16:20 | 17:16 | 19:06 |
| 高富北町       | 8:55 | 10:10     | 11:17 | 14:02 | 16:21 | 17:17 | 19:07 |
| 宮前         | 8:55 | 10:10     | 11:17 | 14:02 | 16:21 | 17:17 | 19:07 |
| 平和堂高富店     | ↓    | 10:12     | 11:19 | 14:04 | 16:23 | 17:19 | 19:09 |
| 山県警察署前     | 8:57 | 10:14     | 11:21 | 14:06 | 16:25 | 17:21 | 19:11 |
| 高富         | 8:57 | 10:14     | 11:21 | 14:06 | 16:25 | 17:21 | 19:11 |
| 富岡小学校前     | 8:58 | 10:15     | 11:22 | 14:07 | 16:26 | 17:22 | 19:12 |
| 山県バスターミナル  | 9:01 | 10:18     | 11:25 | 14:10 | 16:29 | 17:25 | 19:15 |
| 右上へ続く      | ↗    | ↓大桑方面へ直通↓ |       |       |       |       |       |

| 行先         | 大桑雉洞 | 大桑雉洞            | 大桑雉洞  | 大桑雉洞  | 大桑雉洞  |
|------------|------|-----------------|-------|-------|-------|
| ↖左下から続く    |      | ↓伊自良・市役所方面から直通↓ |       |       |       |
| 山県バスターミナル  | 8:20 | 10:18           | 11:25 | 14:10 | 16:29 |
| 松塚         | 8:22 | 10:20           | 11:27 | 14:12 | 16:31 |
| 十王         | 8:23 | 10:21           | 11:28 | 14:13 | 16:32 |
| 焼橋         | 8:24 | 10:22           | 11:29 | 14:14 | 16:33 |
| 桜尾小学校      | 8:26 | 10:24           | 11:31 | 14:16 | 16:35 |
| 伊佐美        | 8:27 | 10:25           | 11:32 | 14:17 | 16:36 |
| 伊佐美不動      | 8:28 | 10:26           | 11:33 | 14:18 | 16:37 |
| 大桑市場       | 8:30 | 10:28           | 11:35 | 14:20 | 16:39 |
| 中市場        | 8:31 | 10:29           | 11:36 | 14:21 | 16:40 |
| 六反         | 8:31 | 10:29           | 11:36 | 14:21 | 16:40 |
| 栢野         | 8:32 | 10:30           | 11:37 | 14:22 | 16:41 |
| 椿野         | 8:32 | 10:30           | 11:37 | 14:22 | 16:41 |
| 幸報苑        | ↓    | ↓               | ↓     | 14:23 | 16:42 |
| 坪井         | 8:33 | 10:31           | 11:38 | 14:25 | 16:44 |
| 中市洞        | 8:33 | 10:31           | 11:38 | 14:25 | 16:44 |
| 大桑市洞       | 8:35 | 10:33           | 11:40 | 14:27 | 16:46 |
| 中市洞        | 8:35 | 10:33           | 11:40 | 14:27 | 16:46 |
| 坪井         | 8:36 | 10:34           | 11:41 | 14:28 | 16:47 |
| 上六反        | 8:37 | 10:35           | 11:42 | 14:29 | 16:48 |
| 六反         | 8:38 | 10:36           | 11:43 | 14:30 | 16:49 |
| 西市場        | 8:38 | 10:36           | 11:43 | 14:30 | 16:49 |
| 高札         | 8:39 | 10:37           | 11:44 | 14:31 | 16:50 |
| 大桑公民館前     | 8:39 | 10:37           | 11:44 | 14:31 | 16:50 |
| 大桑小学校      | 8:40 | 10:38           | 11:45 | 14:32 | 16:51 |
| 四国山香りの森公園口 | 8:41 | 10:39           | 11:46 | 14:33 | 16:52 |
| 斧田         | 8:42 | 10:40           | 11:47 | 14:34 | 16:53 |
| 上斧田        | 8:42 | 10:40           | 11:47 | 14:34 | 16:53 |
| 下雉洞        | 8:43 | 10:41           | 11:48 | 14:35 | 16:54 |
| 雉洞         | 8:43 | 10:41           | 11:48 | 14:35 | 16:54 |
| 大桑雉洞       | 8:44 | 10:42           | 11:49 | 14:36 | 16:55 |

(行先欄) 山県BT: 山県バスターミナル

※山県バスターミナルでは、JR岐阜方面のバス(5~20分間隔で発着)にのりかえが出来ます。

※日祝日及び12月31日~1月3日は運休します。

ハーバス伊自良・大桑線

ハーバス岐大病院線

ハリヨ公園  
山県バスターミナル

山県バスターミナル  
山県市役所

岐早高富線・忠節・高橋線  
清流ライン(下右崎線)

岐北線・岐早坂取線  
神崎山県BT線

岐早女子大線・高美線

市街地巡回線

山県バスターミナルの案内  
ayohama@city.gyfu.ac.jp

■ ハーバス伊自良・大桑線

令和5年4月1日改正

土曜日

■ 大桑雉洞→山県バスターミナル→伊自良湖口

| 行先         | 伊自良湖           | 市役所   | 伊自良湖  | 伊自良湖  | 伊自良湖  | 行先         | 伊自良湖 | 伊自良湖  | 市役所        | 伊自良湖  | 伊自良湖  | 伊自良湖  |  |
|------------|----------------|-------|-------|-------|-------|------------|------|-------|------------|-------|-------|-------|--|
| 大桑雉洞       | 9:00           | 11:00 | 12:10 | 15:00 | 17:00 | ↗左下から続く    |      |       | ↓大桑方面から直通↓ |       |       |       |  |
| 雉洞         | 9:00           | 11:00 | 12:10 | 15:00 | 17:00 | 山県バスターミナル  | 7:15 | 9:26  | 11:24      | 12:34 | 15:24 | 17:24 |  |
| 下雉洞        | 9:01           | 11:01 | 12:11 | 15:01 | 17:01 | 富岡小学校前     | 7:17 | 9:28  | 11:26      | 12:36 | 15:26 | 17:26 |  |
| 上斧田        | 9:01           | 11:01 | 12:11 | 15:01 | 17:01 | 高富         | 7:18 | 9:29  | 11:27      | 12:37 | 15:27 | 17:27 |  |
| 斧田         | 9:02           | 11:02 | 12:12 | 15:02 | 17:02 | 平和堂高富店     | ↓    | 9:30  | 11:28      | 12:38 | 15:28 | 17:28 |  |
| 四国山香りの森公園口 | 9:02           | 11:02 | 12:12 | 15:02 | 17:02 | 山県警察署前     | 7:19 | 9:32  | 11:30      | 12:40 | 15:30 | 17:30 |  |
| 大桑小学校      | 9:03           | 11:03 | 12:13 | 15:03 | 17:03 | 宮前         | 7:19 | 9:32  | 11:30      | 12:40 | 15:30 | 17:30 |  |
| 大桑公民館前     | 9:03           | 11:03 | 12:13 | 15:03 | 17:03 | 高富北町       | 7:21 | 9:34  | 11:32      | 12:42 | 15:32 | 17:32 |  |
| 高札         | 9:04           | 11:04 | 12:14 | 15:04 | 17:04 | 高富小学校前     | 7:22 | 9:35  | 11:33      | 12:43 | 15:33 | 17:33 |  |
| 西市場        | 9:04           | 11:04 | 12:14 | 15:04 | 17:04 | 岐北厚生病院前    | 7:23 | 9:36  | 11:34      | 12:44 | 15:34 | 17:34 |  |
| 六反         | 9:05           | 11:05 | 12:15 | 15:05 | 17:05 | 本町3丁目      | 7:23 | 9:36  | 11:34      | 12:44 | 15:34 | 17:34 |  |
| 栢野         | 9:06           | 11:06 | 12:16 | 15:06 | 17:06 | 佐賀         | 7:24 | 9:37  | 11:35      | 12:45 | 15:35 | 17:35 |  |
| 椿野         | 9:06           | 11:06 | 12:16 | 15:06 | 17:06 | 佐賀西        | 7:25 | 9:38  | 11:36      | 12:46 | 15:36 | 17:36 |  |
| 幸報苑        | 9:07           | ↓     | ↓     | ↓     | ↓     | 高木         | 7:27 | 9:40  | 11:38      | 12:48 | 15:38 | 17:38 |  |
| 坪井         | 9:09           | 11:07 | 12:17 | 15:07 | 17:07 | イオンビッグ山県店  | ↓    | ↓     | 11:44      | ↓     | ↓     | ↓     |  |
| 中市洞        | 9:09           | 11:07 | 12:17 | 15:07 | 17:07 | 山県市役所      | 7:29 | 9:42  | 11:48      | 12:50 | 15:40 | 17:40 |  |
| 大桑市洞       | 9:11           | 11:09 | 12:19 | 15:09 | 17:09 | イオンビッグ山県店  | ↓    | 9:46  | ..         | 12:54 | 15:44 | 17:44 |  |
| 中市洞        | 9:11           | 11:09 | 12:19 | 15:09 | 17:09 | 持成         | 7:30 | 9:50  | ..         | 12:58 | 15:48 | 17:48 |  |
| 坪井         | 9:12           | 11:10 | 12:20 | 15:10 | 17:10 | 八京         | 7:31 | 9:51  | ..         | 12:59 | 15:49 | 17:49 |  |
| 上六反        | 9:13           | 11:11 | 12:21 | 15:11 | 17:11 | 二ツ橋        | 7:32 | 9:52  | ..         | 13:00 | 15:50 | 17:50 |  |
| 六反         | 9:14           | 11:12 | 12:22 | 15:12 | 17:12 | 梅原口        | 7:33 | 9:53  | ..         | 13:01 | 15:51 | 17:51 |  |
| 中市場        | 9:14           | 11:12 | 12:22 | 15:12 | 17:12 | 梅原小学校      | 7:34 | 9:54  | ..         | 13:02 | 15:52 | 17:52 |  |
| 大桑市場       | 9:15           | 11:13 | 12:23 | 15:13 | 17:13 | 梅原スポーツランド  | 7:36 | 9:56  | ..         | 13:04 | 15:54 | 17:54 |  |
| 伊佐美不動      | 9:17           | 11:15 | 12:25 | 15:15 | 17:15 | 伊自良四ツ辻     | 7:38 | 9:58  | ..         | 13:06 | 15:56 | 17:56 |  |
| 伊佐美        | 9:18           | 11:16 | 12:26 | 15:16 | 17:16 | ハリヨ公園      | 7:38 | 9:58  | ..         | 13:06 | 15:56 | 17:56 |  |
| 桜尾小学校      | 9:19           | 11:17 | 12:27 | 15:17 | 17:17 | 東光寺口       | 7:39 | 9:59  | ..         | 13:07 | 15:57 | 17:57 |  |
| 焼橋         | 9:21           | 11:19 | 12:29 | 15:19 | 17:19 | 伊自良大森      | 7:40 | 10:00 | ..         | 13:08 | 15:58 | 17:58 |  |
| 十王         | 9:22           | 11:20 | 12:30 | 15:20 | 17:20 | 藤倉         | 7:41 | 10:01 | ..         | 13:09 | 15:59 | 17:59 |  |
| 松塚         | 9:23           | 11:21 | 12:31 | 15:21 | 17:21 | 上藤倉        | 7:42 | 10:02 | ..         | 13:10 | 16:00 | 18:00 |  |
| 山県バスターミナル  | 9:26           | 11:24 | 12:34 | 15:24 | 17:24 | 旧伊自良支所     | 7:43 | 10:03 | ..         | 13:11 | 16:01 | 18:01 |  |
| 右上へ続く↗     | ↓市役所・伊自良方面へ直通↓ |       |       |       |       | 山県グリーンポート  | 7:45 | 10:05 | ..         | 13:13 | ↓     | ↓     |  |
|            |                |       |       |       |       | 山県グリーンビレッジ | 7:45 | 10:05 | ..         | 13:13 | ↓     | ↓     |  |
|            |                |       |       |       |       | 文化の里       | 7:47 | 10:07 | ..         | 13:15 | 16:03 | 18:03 |  |
|            |                |       |       |       |       | 松尾         | 7:48 | 10:08 | ..         | 13:16 | 16:04 | 18:04 |  |
|            |                |       |       |       |       | 上願         | 7:49 | 10:09 | ..         | 13:17 | 16:05 | 18:05 |  |
|            |                |       |       |       |       | 上願坂口       | 7:50 | 10:10 | ..         | 13:18 | 16:06 | 18:06 |  |
|            |                |       |       |       |       | 神宮橋        | 7:50 | 10:11 | ..         | 13:19 | 16:07 | 18:07 |  |
|            |                |       |       |       |       | 掛          | 7:51 | 10:12 | ..         | 13:20 | 16:08 | 18:08 |  |
|            |                |       |       |       |       | 平井公民館      | 7:52 | 10:13 | ..         | 13:21 | 16:09 | 18:09 |  |
|            |                |       |       |       |       | 矢洞         | 7:55 | 10:16 | ..         | 13:24 | 16:12 | 18:12 |  |
|            |                |       |       |       |       | 伊自良長滝      | 7:56 | 10:17 | ..         | 13:25 | 16:13 | 18:13 |  |
|            |                |       |       |       |       | 伊自良湖口      | 7:57 | 10:18 | ..         | 13:26 | 16:14 | 18:14 |  |

【行先欄】市役所：山県市役所 伊自良湖：伊自良湖口  
 ※山県バスターミナルでは、JR岐阜方面のバス(5~20分間隔で発着)にのりかえができます。  
 ※日祝日及び12月31日~1月3日は運休します。

ハーバス伊自良・大桑線  
 ハーバス岐大病院線  
 ハリヨ公園  
 山県バスターミナル  
 山県市役所  
 山県バスターミナル  
 岐北線・岐阜坂取線  
 神崎山県B1線  
 岐草女子大線・高美線  
 市街地巡回線  
 山県バスターミナルの案内

# ■ ハーバス岐大病院線

令和7年4月1日改正

平日(月曜日～金曜日)

## ■ 山県バスターミナル→岐阜大学病院

|           |      |    |       |    |    |    |
|-----------|------|----|-------|----|----|----|
| 路線名       | 岐北   |    | 岐北    |    |    |    |
| 行先番号      | W32  |    | G30   |    |    |    |
| 行先        | ふれあい |    | 森屋    |    |    |    |
| 谷合        | 6:14 | .. | 9:32  | .. | .. | .. |
| 山県バスターミナル | 6:43 | .. | 10:00 | .. | .. | .. |

美山方面から岐阜大学病院方面へは、山県バスターミナルでのりかえ

|        |      |      |    |    |       |       |
|--------|------|------|----|----|-------|-------|
| 路線名    | 伊・大  | 伊・大  |    |    | 伊・大   | 伊・大   |
| 行先     | 山県BT | 山県BT |    |    | 大桑雉洞  | 大桑雉洞  |
| 伊自良湖口  | 6:40 | 8:25 | .. | .. | 13:50 | 15:45 |
| 旧伊自良支所 | 6:51 | 8:36 | .. | .. | 14:03 | 15:58 |
| ハリヨ公園  | 6:55 | 8:40 | .. | .. | 14:07 | 16:02 |

伊自良方面から岐阜大学病院方面へは、ハリヨ公園でのりかえ

| 行先            | 岐大病院 | 岐大病院 | 岐大病院  | 岐大病院  | 岐大病院  | 岐大病院  |
|---------------|------|------|-------|-------|-------|-------|
| 山県バスターミナル     | 6:45 | 8:25 | 10:05 | 11:55 | 13:55 | 16:00 |
| 富岡小学校前        | 6:47 | 8:27 | 10:07 | 11:57 | 13:57 | 16:02 |
| 高富            | 6:48 | 8:28 | 10:08 | 11:58 | 13:58 | 16:03 |
| 平和堂高富店        | ↓    | ↓    | ↓     | 11:59 | 13:59 | 16:04 |
| 山県警察署前        | 6:49 | 8:29 | 10:09 | 12:01 | 14:01 | 16:06 |
| 米野            | 6:51 | 8:31 | 10:11 | 12:03 | 14:03 | 16:08 |
| 高富扇橋          | 6:52 | 8:32 | 10:12 | 12:04 | 14:04 | 16:09 |
| 山県市役所         | 6:53 | 8:33 | 10:13 | 12:05 | 14:05 | 16:10 |
| イオンビッグ山県店     | ↓    | 8:37 | 10:17 | 12:09 | 14:09 | 16:14 |
| 持成            | 6:54 | 8:41 | 10:21 | 12:13 | 14:13 | 16:18 |
| 八京            | 6:55 | 8:42 | 10:22 | 12:14 | 14:14 | 16:19 |
| 二ツ橋           | 6:56 | 8:43 | 10:23 | 12:15 | 14:15 | 16:20 |
| 梅原口           | 6:57 | 8:44 | 10:24 | 12:16 | 14:16 | 16:21 |
| 梅原小学校         | 6:58 | 8:45 | 10:25 | 12:17 | 14:17 | 16:22 |
| 梅原スポーツランド     | 7:00 | 8:47 | 10:27 | 12:19 | 14:19 | 16:24 |
| 東光寺口          | 7:03 | 8:50 | 10:30 | 12:22 | 14:22 | 16:27 |
| ハリヨ公園         | 7:03 | 8:50 | 10:30 | 12:22 | 14:22 | 16:27 |
| 伊自良四ツ辻        | 7:04 | 8:51 | 10:31 | 12:23 | 14:23 | 16:28 |
| 七日市           | 7:06 | 8:53 | 10:33 | 12:25 | 14:25 | 16:30 |
| 岩利            | 7:07 | 8:54 | 10:34 | 12:26 | 14:26 | 16:31 |
| JAぎふふれあいプラザ方県 | 7:10 | 8:57 | 10:37 | 12:29 | 14:29 | 16:34 |
| 安食口           | 7:11 | 8:58 | 10:38 | 12:30 | 14:30 | 16:35 |
| 岐阜大学病院        | 7:18 | 9:05 | 10:45 | 12:37 | 14:37 | 16:42 |

## ■ 岐阜大学病院→山県バスターミナル

| 行先            | 山県BT  | 山県BT  | 山県BT  | 山県BT  | 山県BT  |
|---------------|-------|-------|-------|-------|-------|
| 岐阜大学病院        | 10:55 | 12:45 | 14:50 | 17:00 | 18:30 |
| 安食口           | 11:02 | 12:52 | 14:57 | 17:07 | 18:37 |
| JAぎふふれあいプラザ方県 | 11:03 | 12:53 | 14:58 | 17:08 | 18:38 |
| 岩利            | 11:06 | 12:56 | 15:01 | 17:11 | 18:41 |
| 七日市           | 11:07 | 12:57 | 15:02 | 17:12 | 18:42 |
| 伊自良四ツ辻        | 11:08 | 12:58 | 15:03 | 17:13 | 18:43 |
| ハリヨ公園         | 11:08 | 12:58 | 15:03 | 17:13 | 18:43 |
| 東光寺口          | 11:09 | 12:59 | 15:04 | 17:14 | 18:44 |
| 梅原スポーツランド     | 11:12 | 13:02 | 15:07 | 17:17 | 18:47 |
| 梅原小学校         | 11:14 | 13:04 | 15:09 | 17:19 | 18:49 |
| 梅原口           | 11:15 | 13:05 | 15:10 | 17:20 | 18:50 |
| 二ツ橋           | 11:16 | 13:06 | 15:11 | 17:21 | 18:51 |
| 八京            | 11:17 | 13:07 | 15:12 | 17:22 | 18:52 |
| 持成            | 11:18 | 13:08 | 15:13 | 17:23 | 18:53 |
| 山県市役所         | 11:19 | 13:09 | 15:14 | 17:24 | 18:54 |
| イオンビッグ山県店     | 11:23 | 13:13 | 15:18 | 17:28 | 18:58 |
| 高富扇橋          | 11:27 | 13:17 | 15:22 | 17:32 | 19:02 |
| 米野            | 11:28 | 13:18 | 15:23 | 17:33 | 19:03 |
| 平和堂高富店        | 11:31 | 13:21 | 15:26 | 17:36 | 19:06 |
| 山県警察署前        | 11:33 | 13:23 | 15:28 | 17:38 | 19:08 |
| 高富            | 11:33 | 13:23 | 15:28 | 17:38 | 19:08 |
| 富岡小学校前        | 11:34 | 13:24 | 15:29 | 17:39 | 19:09 |
| 山県バスターミナル     | 11:37 | 13:27 | 15:32 | 17:42 | 19:12 |

岐阜大学病院方面から伊自良方面へは、ハリヨ公園でのりかえ

|        |    |       |       |       |       |
|--------|----|-------|-------|-------|-------|
| 路線名    |    | 伊・大   | 伊・大   | 伊・大   | 伊・大   |
| 行先     |    | 伊自良湖  | 伊自良湖  | 伊自良湖  | 伊自良湖  |
| ハリヨ公園  | .. | 13:06 | 15:09 | 17:16 | 18:54 |
| 旧伊自良支所 | .. | 13:11 | 15:14 | 17:21 | 18:59 |
| 伊自良湖口  | .. | 13:26 | 15:29 | 17:34 | 19:12 |

岐阜大学病院方面から美山方面へは、山県バスターミナルでのりかえ

|           |    |    |       |    |       |
|-----------|----|----|-------|----|-------|
| 路線名       |    |    | 岐北    |    | 岐北    |
| 行先番号      |    |    | N85   |    | N85   |
| 行先        |    |    | 谷合    |    | 谷合    |
| 山県バスターミナル | .. | .. | 16:13 | .. | 19:32 |
| 谷合        | .. | .. | 16:40 | .. | 19:59 |

[路線欄] 伊・大：ハーバス伊自良・大桑線 岐北：岐北線

[行先欄] 山県BT：山県バスターミナル 岐大病院：岐阜大学病院 伊自良湖：伊自良湖口 ふれあい：OKBふれあい会館

※岐阜大学病院では、北高前・西野町・JR岐阜方面のバス(10～20分間隔で発着)にのりかえができます。

※ハーバス岐大病院線は、土日祝日及び12月31日～1月3日は運休します。

※ハーバス伊自良・大桑線は、日祝日及び12月31日～1月3日は運休します。

※岐北線は、8月13日～15日及び12月29日～1月3日は土日祝日ダイヤで運行します。

※遅延等により、時刻表のとおり乗り継げない場合があります。

ハーバス伊自良・大桑線

ハーバス岐大病院線

ハリヨ公園

山県バスターミナル

山県市役所

岐阜高富線・忠節下高富線  
清流ライン下高富線

岐北線・岐阜板取線  
神崎山県BT線

岐阜女子大線・高美線

山県バスターミナルの案内  
eyvcrmarhcc67案内

■ ハーバス伊自良・大桑線・ハーバス岐大病院線 (ハリヨ公園～山県バスターミナル)

令和5年4月1日改正

平日(月曜日～金曜日)

■ハリヨ公園→山県バスターミナル

| 路線        | 伊・大  | 伊・大  | 伊・大  | 岐大    | 伊・大   | 岐大    | 伊・大   | 岐大    | 伊・大   | 岐大    | 伊・大   | 岐大    |    |
|-----------|------|------|------|-------|-------|-------|-------|-------|-------|-------|-------|-------|----|
| 行先        | 山県BT | 大桑雉洞 | 山県BT | 山県BT  | 大桑雉洞  | 山県BT  | 大桑雉洞  | 山県BT  | 大桑雉洞  | 山県BT  | 大桑雉洞  | 山県BT  |    |
| 伊自良湖口     | 6:40 | ..   | 8:25 | ..    | 11:00 | ..    | 13:50 | ..    | 15:45 | ..    | 17:50 | ..    | .. |
| 旧伊自良支所    | 6:51 | ..   | 8:36 | ..    | 11:13 | ..    | 14:03 | ..    | 15:58 | ..    | 18:03 | ..    | .. |
| 岐阜大学病院    | 6:55 | ..   | ↓    | 10:55 | ↓     | 12:45 | ↓     | 14:50 | ↓     | 17:00 | ↓     | 18:30 | .. |
| ハリヨ公園     | 6:55 | ..   | 8:40 | 11:08 | 11:17 | 12:58 | 14:07 | 15:03 | 16:02 | 17:13 | 18:07 | 18:43 | .. |
| 東光寺口      | ↓    | ..   | ↓    | 11:09 | ↓     | 12:59 | ↓     | 15:04 | ↓     | 17:14 | ↓     | 18:44 | .. |
| 伊自良四ツ辻    | 6:56 | ..   | 8:41 | ↓     | 11:18 | ↓     | 14:08 | ↓     | 16:03 | ↓     | 18:08 | ↓     | .. |
| 梅原スポーツランド | 6:58 | ..   | 8:43 | 11:12 | 11:20 | 13:02 | 14:10 | 15:07 | 16:05 | 17:17 | 18:10 | 18:47 | .. |
| 梅原小学校     | 7:00 | ..   | 8:45 | 11:14 | 11:22 | 13:04 | 14:12 | 15:09 | 16:07 | 17:19 | 18:12 | 18:49 | .. |
| 梅原口       | 7:01 | ..   | 8:46 | 11:15 | 11:23 | 13:05 | 14:13 | 15:10 | 16:08 | 17:20 | 18:13 | 18:50 | .. |
| 二ツ橋       | 7:02 | ..   | 8:47 | 11:16 | 11:24 | 13:06 | 14:14 | 15:11 | 16:09 | 17:21 | 18:14 | 18:51 | .. |
| 八京        | 7:03 | ..   | 8:48 | 11:17 | 11:25 | 13:07 | 14:15 | 15:12 | 16:10 | 17:22 | 18:15 | 18:52 | .. |
| 持成        | 7:04 | ..   | 8:49 | 11:18 | 11:26 | 13:08 | 14:16 | 15:13 | 16:11 | 17:23 | 18:16 | 18:53 | .. |
| 山県市役所     | 7:05 | 8:25 | 8:50 | 11:19 | 11:27 | 13:09 | 14:17 | 15:14 | 16:12 | 17:24 | 18:17 | 18:54 | .. |
| イオンビッグ山県店 | ↓    | 8:29 | 8:54 | 11:23 | 11:31 | 13:13 | 14:21 | 15:18 | 16:16 | 17:28 | 18:21 | 18:58 | .. |
| 高木        | 7:07 | 8:34 | 8:59 | ↓     | 11:36 | ↓     | 14:26 | ↓     | 16:21 | ↓     | 18:26 | ↓     | .. |
| 岐北厚生病院前   | 7:11 | 8:38 | 9:03 | ↓     | 11:40 | ↓     | 14:30 | ↓     | 16:25 | ↓     | 18:30 | ↓     | .. |
| 米野        | ↓    | ↓    | ↓    | 11:28 | ↓     | 13:18 | ↓     | 15:23 | ↓     | 17:33 | ↓     | 19:03 | .. |
| 平和堂高富店    | ↓    | ↓    | ↓    | 11:31 | 11:44 | 13:21 | 14:34 | 15:26 | 16:29 | 17:36 | 18:34 | 19:06 | .. |
| 山県警察署前    | 7:15 | 8:42 | 9:07 | 11:33 | 11:46 | 13:23 | 14:36 | 15:28 | 16:31 | 17:38 | 18:36 | 19:08 | .. |
| 高富        | 7:15 | 8:42 | 9:07 | 11:33 | 11:46 | 13:23 | 14:36 | 15:28 | 16:31 | 17:38 | 18:36 | 19:08 | .. |
| 山県バスターミナル | 7:19 | 8:46 | 9:11 | 11:37 | 11:50 | 13:27 | 14:40 | 15:32 | 16:35 | 17:42 | 18:40 | 19:12 | .. |

■山県バスターミナル→ハリヨ公園

| 路線        | 岐大   | 伊・大  | 伊・大  | 岐大   | 伊・大   | 岐大    | 岐大    | 伊・大   | 岐大    | 伊・大   | 岐大    | 伊・大   | 伊・大   |
|-----------|------|------|------|------|-------|-------|-------|-------|-------|-------|-------|-------|-------|
| 行先        | 岐大病院 | 伊自良湖 | 市役所  | 岐大病院 | 伊自良湖  | 岐大病院  | 岐大病院  | 伊自良湖  | 岐大病院  | 伊自良湖  | 岐大病院  | 伊自良湖  | 伊自良湖  |
| 山県バスターミナル | 6:45 | 7:30 | 7:49 | 8:25 | 9:51  | 10:05 | 11:55 | 12:34 | 13:55 | 14:37 | 16:00 | 16:44 | 18:22 |
| 高富        | 6:48 | 7:33 | 7:52 | 8:28 | 9:54  | 10:08 | 11:58 | 12:37 | 13:58 | 14:40 | 16:03 | 16:47 | 18:25 |
| 平和堂高富店    | ↓    | ↓    | ↓    | ↓    | 9:55  | ↓     | 11:59 | 12:38 | 13:59 | 14:41 | 16:04 | 16:48 | 18:26 |
| 山県警察署前    | 6:49 | 7:34 | 7:53 | 8:29 | 9:57  | 10:09 | 12:01 | 12:40 | 14:01 | 14:43 | 16:06 | 16:50 | 18:28 |
| 米野        | 6:51 | ↓    | ↓    | 8:31 | ↓     | 10:11 | 12:03 | ↓     | 14:03 | ↓     | 16:08 | ↓     | ↓     |
| 高富小学校前    | ↓    | 7:37 | 7:56 | ↓    | 10:00 | ↓     | ↓     | 12:43 | ↓     | 14:46 | ↓     | 16:53 | 18:31 |
| 岐北厚生病院前   | ↓    | 7:38 | 7:57 | ↓    | 10:01 | ↓     | ↓     | 12:44 | ↓     | 14:47 | ↓     | 16:54 | 18:32 |
| 高木        | ↓    | 7:42 | 8:01 | ↓    | 10:05 | ↓     | ↓     | 12:48 | ↓     | 14:51 | ↓     | 16:58 | 18:36 |
| イオンビッグ山県店 | ↓    | ↓    | 8:07 | ↓    | ↓     | ↓     | ↓     | ↓     | ↓     | ↓     | ↓     | ↓     | ↓     |
| 山県市役所     | 6:53 | 7:44 | 8:11 | 8:33 | 10:07 | 10:13 | 12:05 | 12:50 | 14:05 | 14:53 | 16:10 | 17:00 | 18:38 |
| イオンビッグ山県店 | ↓    | ↓    | ..   | 8:37 | 10:11 | 10:17 | 12:09 | 12:54 | 14:09 | 14:57 | 16:14 | 17:04 | 18:42 |
| 持成        | 6:54 | 7:45 | ..   | 8:41 | 10:15 | 10:21 | 12:13 | 12:58 | 14:13 | 15:01 | 16:18 | 17:08 | 18:46 |
| 八京        | 6:55 | 7:46 | ..   | 8:42 | 10:16 | 10:22 | 12:14 | 12:59 | 14:14 | 15:02 | 16:19 | 17:09 | 18:47 |
| 二ツ橋       | 6:56 | 7:47 | ..   | 8:43 | 10:17 | 10:23 | 12:15 | 13:00 | 14:15 | 15:03 | 16:20 | 17:10 | 18:48 |
| 梅原口       | 6:57 | 7:48 | ..   | 8:44 | 10:18 | 10:24 | 12:16 | 13:01 | 14:16 | 15:04 | 16:21 | 17:11 | 18:49 |
| 梅原小学校     | 6:58 | 7:49 | ..   | 8:45 | 10:19 | 10:25 | 12:17 | 13:02 | 14:17 | 15:05 | 16:22 | 17:12 | 18:50 |
| 梅原スポーツランド | 7:00 | 7:51 | ..   | 8:47 | 10:21 | 10:27 | 12:19 | 13:04 | 14:19 | 15:07 | 16:24 | 17:14 | 18:52 |
| 伊自良四ツ辻    | ↓    | 7:53 | ..   | ↓    | 10:23 | ↓     | ↓     | 13:06 | ↓     | 15:09 | ↓     | 17:16 | 18:54 |
| 東光寺口      | 7:03 | ↓    | ..   | 8:50 | ↓     | 10:30 | 12:22 | ↓     | 14:22 | ↓     | 16:27 | ↓     | ↓     |
| ハリヨ公園     | 7:03 | 7:53 | ..   | 8:50 | 10:23 | 10:30 | 12:22 | 13:06 | 14:22 | 15:09 | 16:27 | 17:16 | 18:54 |
| 岐阜大学病院    | 7:18 | ↓    | ..   | 9:05 | ↓     | 10:45 | 12:37 | ↓     | 14:37 | ↓     | 16:42 | ↓     | ↓     |
| 旧伊自良支所    | ..   | 7:58 | ..   | ..   | 10:28 | ..    | ..    | 13:11 | ..    | 15:14 | ..    | 17:21 | 18:59 |
| 伊自良湖口     | ..   | 8:12 | ..   | ..   | 10:43 | ..    | ..    | 13:26 | ..    | 15:29 | ..    | 17:34 | 19:12 |

[路線欄] 伊・大:ハーバス伊自良・大桑線 岐大:ハーバス岐大病院線  
 [行先欄] 山県BT:山県バスターミナル 市役所:山県市役所 伊自良湖:伊自良湖口 岐大病院:岐阜大学病院  
 ※山県バスターミナルでは、JR岐阜方面のバス(5～20分間隔で発着)にのりかえができません。  
 ※ハーバス伊自良・大桑線は、日祝日及び12月31日～1月3日は運休します。  
 ※ハーバス岐大病院線は、土日祝日及び12月31日～1月3日は運休します。  
 ※主要バス停のみ掲載しています。

ハーバス伊自良・大桑線

ハーバス岐大病院線

ハリヨ公園、山県バスターミナル

山県バスターミナル、山県市役所

岐阜高富線、志節下右崎線、清流ライン、下岩崎線

岐北線、岐阜坂取線、神崎山県BT線

岐阜女子大線・高美線

市街地巡回線

山県バスターミナルのご案内

■ ハーバス伊自良・大桑線・ハーバス岐大病院線・市街地巡回線 (山県市役所～山県バスターミナル) 令和7年4月1日改正

月曜日・水曜日・木曜日

■ 山県市役所→イオンビッグ山県店→岐北厚生病院前→平和堂高富店→山県バスターミナル

| 路線        | 伊・大  | 伊・大  | 伊・大  | 東ルート |       | 東ルート |      | 東ルート  |       | 東ルート  |       | 岐大    |
|-----------|------|------|------|------|-------|------|------|-------|-------|-------|-------|-------|
| 行先        | 山県BT | 大桑雉洞 | 山県BT | 山県BT | 東野台   | 東野台  | 山県BT | 山県BT  | 東野台   | 東野台   | 山県BT  | 山県BT  |
| 山県市役所     | 7:05 | 8:25 | 8:50 | 9:23 | ..    | ..   | 9:50 | 10:48 | ..    | ..    | 11:15 | 11:19 |
| イオンビッグ山県店 | ↓    | 8:29 | 8:54 | 9:25 | ..    | ..   | 9:52 | 10:50 | ..    | ..    | 11:17 | 11:23 |
| 岐北厚生病院    | ↓    | ↓    | ↓    | ↓    | 9:36  | 9:37 | ↓    | ↓     | 11:01 | 11:02 | ↓     | ↓     |
| 岐北厚生病院前   | 7:11 | 8:38 | 9:03 | ↓    | ↓     | ↓    | ↓    | ↓     | ↓     | ↓     | ↓     | ↓     |
| 米野        | ↓    | ↓    | ↓    | 9:27 | ↓     | ↓    | ↓    | 10:52 | ↓     | ↓     | ↓     | 11:28 |
| 平和堂高富店    | ↓    | ↓    | ↓    | 9:31 | 10:02 | 9:45 | ↓    | 10:56 | 11:27 | 11:10 | ↓     | 11:31 |
| 山県バスターミナル | 7:19 | 8:46 | 9:11 | ..   | 10:06 | ..   | 9:56 | ..    | 11:31 | ..    | 11:21 | 11:37 |

| 路線        | 伊・大   | 東ルート  |       | 岐大    | 東ルート  |       | 東ルート  |       | 伊・大   |       |       |
|-----------|-------|-------|-------|-------|-------|-------|-------|-------|-------|-------|-------|
| 行先        | 大桑雉洞  | 山県BT  | 東野台   | 山県BT  | 山県BT  | 東野台   | 東野台   | 大桑雉洞  |       |       |       |
| 山県市役所     | 11:27 | 12:28 | ..    | ..    | 12:55 | 13:09 | 13:53 | ..    | 14:20 | 14:17 | ..    |
| イオンビッグ山県店 | 11:31 | 12:30 | ..    | ..    | 12:57 | 13:13 | 13:55 | ..    | 14:22 | 14:21 | ..    |
| 岐北厚生病院    | ↓     | ↓     | 12:41 | 12:42 | ↓     | ↓     | ↓     | 14:06 | 14:07 | ↓     | ..    |
| 岐北厚生病院前   | 11:40 | ↓     | ↓     | ↓     | ↓     | ↓     | ↓     | ↓     | ↓     | ↓     | 14:30 |
| 米野        | ↓     | 12:32 | ↓     | ↓     | ↓     | 13:18 | 13:57 | ↓     | ↓     | ↓     | ..    |
| 平和堂高富店    | 11:44 | 12:36 | 13:07 | 12:50 | ↓     | 13:21 | 14:01 | 14:32 | 14:15 | ↓     | 14:34 |
| 山県バスターミナル | 11:50 | ..    | 13:11 | ..    | 13:01 | 13:27 | ..    | 14:36 | ..    | 14:26 | 14:40 |

| 路線        | 岐大    | 伊・大   | 岐大    | 伊・大   | 岐大    |    |    |    |    |    |    |
|-----------|-------|-------|-------|-------|-------|----|----|----|----|----|----|
| 行先        | 山県BT  | 大桑雉洞  | 山県BT  | 大桑雉洞  | 山県BT  |    |    |    |    |    |    |
| 山県市役所     | 15:14 | 16:12 | 17:24 | 18:17 | 18:54 | .. | .. | .. | .. | .. | .. |
| イオンビッグ山県店 | 15:18 | 16:16 | 17:28 | 18:21 | 18:58 | .. | .. | .. | .. | .. | .. |
| 岐北厚生病院    | ↓     | ↓     | ↓     | ↓     | ↓     | .. | .. | .. | .. | .. | .. |
| 岐北厚生病院前   | ↓     | 16:25 | ↓     | 18:30 | ↓     | .. | .. | .. | .. | .. | .. |
| 米野        | 15:23 | ↓     | 17:33 | ↓     | 19:03 | .. | .. | .. | .. | .. | .. |
| 平和堂高富店    | 15:26 | 16:29 | 17:36 | 18:34 | 19:06 | .. | .. | .. | .. | .. | .. |
| 山県バスターミナル | 15:32 | 16:35 | 17:42 | 18:40 | 19:12 | .. | .. | .. | .. | .. | .. |

■ 山県バスターミナル→平和堂高富店→岐北厚生病院前→山県市役所→イオンビッグ山県店

| 路線        | 岐大   | 伊・大  | 伊・大  | 岐大   | 東ルート |      | 東ルート |      | 伊・大   | 岐大    | 東ルート  |       |
|-----------|------|------|------|------|------|------|------|------|-------|-------|-------|-------|
| 行先        | 岐大病院 | 伊自良湖 | 市役所  | 岐大病院 | 東野台  | 東野台  | 山県BT | 山県BT | 伊自良湖  | 岐大病院  | 東野台   | 東野台   |
| 山県バスターミナル | 6:45 | 7:30 | 7:49 | 8:25 | 9:10 | ..   | 9:19 | ..   | 9:51  | 10:05 | 10:35 | ..    |
| 平和堂高富店    | ↓    | ↓    | ↓    | ↓    | 9:13 | 9:45 | ↓    | 9:31 | 9:55  | ↓     | 10:38 | 11:10 |
| 米野        | 6:51 | ↓    | ↓    | 8:31 | ↓    | 9:48 | ↓    | ↓    | ↓     | 10:11 | ↓     | 11:13 |
| 岐北厚生病院    | ↓    | ↓    | ↓    | ↓    | 9:37 | ↓    | ↓    | 9:36 | ↓     | ↓     | 11:02 | ↓     |
| 岐北厚生病院前   | ↓    | 7:38 | 7:57 | ↓    | ..   | ↓    | ..   | ..   | 10:01 | ↓     | ..    | ↓     |
| イオンビッグ山県店 | ↓    | ↓    | 8:07 | ↓    | ..   | ↓    | ..   | ..   | ↓     | ↓     | ..    | ↓     |
| 山県市役所     | 6:53 | 7:44 | 8:11 | 8:33 | ..   | 9:50 | 9:23 | ..   | 10:07 | 10:13 | ..    | 11:15 |
| イオンビッグ山県店 | ..   | ..   | ..   | 8:37 | ..   | 9:52 | 9:25 | ..   | 10:11 | 10:17 | ..    | 11:17 |

| 路線        | 東ルート  |       | 東ルート  |       | 岐大    | 東ルート  |       | 伊・大   | 東ルート  |       | 東ルート  |       |
|-----------|-------|-------|-------|-------|-------|-------|-------|-------|-------|-------|-------|-------|
| 行先        | 山県BT  | 東野台   | 東野台   | 東野台   | 岐大病院  | 山県BT  | 山県BT  | 伊自良湖  | 東野台   | 東野台   | 山県BT  | 山県BT  |
| 山県バスターミナル | 10:44 | ..    | 12:15 | ..    | 11:55 | 12:24 | ..    | 12:34 | 13:40 | ..    | 13:49 | ..    |
| 平和堂高富店    | ↓     | 10:56 | 12:18 | 12:50 | 11:59 | ↓     | 12:36 | 12:38 | 13:43 | 14:15 | ↓     | 14:01 |
| 米野        | ↓     | ↓     | ↓     | 12:53 | 12:03 | ↓     | ↓     | ↓     | ↓     | 14:18 | ↓     | ↓     |
| 岐北厚生病院    | ↓     | 11:01 | 12:42 | ↓     | ↓     | ↓     | 12:41 | ↓     | 14:07 | ↓     | ↓     | 14:06 |
| 岐北厚生病院前   | ↓     | ..    | ..    | ↓     | ↓     | ..    | ..    | ..    | ..    | ↓     | ↓     | ..    |
| 山県市役所     | 10:48 | ..    | ..    | 12:55 | 12:05 | 12:28 | ..    | 12:50 | ..    | 14:20 | 13:53 | ..    |
| イオンビッグ山県店 | 10:50 | ..    | ..    | 12:57 | 12:09 | 12:30 | ..    | 12:54 | ..    | 14:22 | 13:55 | ..    |

| 路線        | 岐大    | 伊・大   | 岐大    | 伊・大   | 伊・大   |    |    |    |    |    |    |
|-----------|-------|-------|-------|-------|-------|----|----|----|----|----|----|
| 行先        | 岐大病院  | 伊自良湖  | 岐大病院  | 伊自良湖  | 伊自良湖  |    |    |    |    |    |    |
| 山県バスターミナル | 13:55 | 14:37 | 16:00 | 16:44 | 18:22 | .. | .. | .. | .. | .. | .. |
| 平和堂高富店    | 13:59 | 14:41 | 16:04 | 16:48 | 18:26 | .. | .. | .. | .. | .. | .. |
| 米野        | 14:03 | ↓     | 16:08 | ↓     | ↓     | .. | .. | .. | .. | .. | .. |
| 岐北厚生病院    | ↓     | ↓     | ↓     | ↓     | ↓     | .. | .. | .. | .. | .. | .. |
| 岐北厚生病院前   | ↓     | 14:47 | ↓     | 16:54 | 18:32 | .. | .. | .. | .. | .. | .. |
| 山県市役所     | 14:05 | 14:53 | 16:10 | 17:00 | 18:38 | .. | .. | .. | .. | .. | .. |
| イオンビッグ山県店 | 14:09 | 14:57 | 16:14 | 17:04 | 18:42 | .. | .. | .. | .. | .. | .. |

[路線欄] 伊・大：ハーバス伊自良・大桑線 岐大：ハーバス岐大病院線 東ルート：市街地巡回線(東ルート)

[行先欄] 山県BT：山県バスターミナル 市役所：山県市役所 伊自良湖：伊自良湖口 岐大病院：岐阜大学病院

※ハーバス伊自良・大桑線は、日祝日及び12月31日～1月3日は運休します。

※ハーバス岐大病院線は、土日祝日及び12月31日～1月3日は運休します。

※市街地巡回線(東ルート)は、月曜日、水曜日、木曜日(8月13日～15日及び12月29日～1月3日を除く)が祝日にあたる場合も運行します。

※市街地巡回線(東ルート)は、火曜日、金曜日、土曜日、日曜日、8月13日～15日及び12月29日～1月3日は運休します。

※主要バス停のみ掲載しています。

ハーバス伊自良・大桑線

ハーバス岐大病院線

山県バスターミナル

山県市役所

岐阜高富線、忠臣下高線、清流ライン、下岩線

岐北線、岐阜板取線、神崎山県BT線

岐阜女子大線、高美線

市街地巡回線

山県バスターミナルの案内

■ ハーバス伊自良・大桑線・ハーバス岐大病院線・市街地巡回線 (山県市役所～山県バスターミナル) 令和7年4月1日改正

火曜日・金曜日

■ 山県市役所→イオンビッグ山県店→岐北厚生病院前→平和堂高富店→山県バスターミナル

| 路線        | 伊・大  | 伊・大  | 伊・大  | 西ルート | 西ルート | 西ルート  | 西ルート  | 西ルート  | 西ルート  |
|-----------|------|------|------|------|------|-------|-------|-------|-------|
| 行先        | 山県BT | 大桑雉洞 | 山県BT | 平和堂  | 山県BT | 平和堂   | 平和堂   | 山県BT  | 平和堂   |
| 山県市役所     | 7:05 | 8:25 | 8:50 | 9:24 | ..   | 9:49  | 9:58  | 10:49 | ..    |
| イオンビッグ山県店 | ↓    | 8:29 | 8:54 | 9:26 | ..   | 9:51  | 10:01 | 10:51 | ..    |
| 岐北厚生病院    | ↓    | ↓    | ↓    | 9:39 | 9:36 | ↓     | ↓     | 11:04 | 11:01 |
| 岐北厚生病院前   | 7:11 | 8:38 | 9:03 | ↓    | ↓    | ↓     | ↓     | ↓     | ↓     |
| 米野        | ↓    | ↓    | ↓    | 9:29 | ..   | ↓     | 10:04 | 10:54 | ..    |
| 平和堂高富店    | ↓    | ↓    | ↓    | 9:33 | ..   | 9:44  | 10:10 | 10:58 | ..    |
| 山県バスターミナル | 7:19 | 8:46 | 9:11 | ..   | ..   | 10:10 | ..    | ..    | 11:35 |

| 路線        | 岐大    | 伊・大   | 西ルート  | 西ルート  | 西ルート  | 岐大    | 西ルート  | 西ルート  | 西ルート  |
|-----------|-------|-------|-------|-------|-------|-------|-------|-------|-------|
| 行先        | 山県BT  | 大桑雉洞  | 平和堂   | 山県BT  | 平和堂   | 山県BT  | 平和堂   | 山県BT  | 平和堂   |
| 山県市役所     | 11:19 | 11:27 | 12:29 | ..    | 12:54 | 13:03 | 13:09 | 13:54 | ..    |
| イオンビッグ山県店 | 11:23 | 11:31 | 12:31 | ..    | 12:56 | 13:06 | 13:13 | 13:56 | ..    |
| 岐北厚生病院    | ↓     | ↓     | 12:44 | 12:41 | ↓     | ↓     | ↓     | 14:09 | 14:06 |
| 岐北厚生病院前   | ↓     | 11:40 | ↓     | ↓     | ↓     | ↓     | ↓     | ↓     | ↓     |
| 米野        | 11:28 | ↓     | 12:34 | ..    | ↓     | 13:09 | 13:18 | 13:59 | ..    |
| 平和堂高富店    | 11:31 | 11:44 | 12:38 | ..    | 12:49 | 13:15 | 13:21 | 14:03 | ..    |
| 山県バスターミナル | 11:37 | 11:50 | ..    | ..    | 13:15 | ..    | 13:27 | ..    | 14:40 |

| 路線        | 伊・大   | 岐大    | 西ルート  | 伊・大   | 岐大    | 伊・大   | 岐大    |    |    |    |    |
|-----------|-------|-------|-------|-------|-------|-------|-------|----|----|----|----|
| 行先        | 大桑雉洞  | 山県BT  | 平和堂   | 大桑雉洞  | 山県BT  | 大桑雉洞  | 山県BT  |    |    |    |    |
| 山県市役所     | 14:17 | 15:14 | 15:21 | 16:12 | 17:24 | 18:17 | 18:54 | .. | .. | .. | .. |
| イオンビッグ山県店 | 14:21 | 15:18 | 15:23 | 16:16 | 17:28 | 18:21 | 18:58 | .. | .. | .. | .. |
| 岐北厚生病院    | ↓     | ↓     | ↓     | ↓     | ↓     | ↓     | ↓     | .. | .. | .. | .. |
| 岐北厚生病院前   | 14:30 | ↓     | ↓     | 16:25 | ↓     | 18:30 | ↓     | .. | .. | .. | .. |
| 米野        | ↓     | 15:23 | 15:26 | ↓     | 17:33 | ↓     | 19:03 | .. | .. | .. | .. |
| 平和堂高富店    | 14:34 | 15:26 | 15:29 | 16:29 | 17:36 | 18:34 | 19:06 | .. | .. | .. | .. |
| 山県バスターミナル | 14:40 | 15:32 | ..    | 16:35 | 17:42 | 18:40 | 19:12 | .. | .. | .. | .. |

■ 山県バスターミナル→平和堂高富店→岐北厚生病院前→山県市役所→イオンビッグ山県店

| 路線        | 岐大   | 伊・大  | 伊・大  | 岐大   | 西ルート | 西ルート  | 伊・大  | 岐大    | 西ルート  |
|-----------|------|------|------|------|------|-------|------|-------|-------|
| 行先        | 岐大病院 | 伊自良湖 | 市役所  | 岐大病院 | 平和堂  | 山県BT  | 伊自良湖 | 岐大病院  | 平和堂   |
| 山県バスターミナル | 6:45 | 7:30 | 7:49 | 8:25 | 9:10 | ..    | 9:51 | 10:05 | 10:35 |
| 平和堂高富店    | ↓    | ↓    | ↓    | ↓    | 9:33 | 9:10  | 9:55 | ↓     | 10:58 |
| 米野        | 6:51 | ↓    | ↓    | 8:31 | ↓    | 9:12  | ↓    | 10:11 | ↓     |
| 岐北厚生病院    | ↓    | ↓    | ↓    | ↓    | 9:39 | ↓     | 9:36 | ↓     | 11:04 |
| 岐北厚生病院前   | ↓    | 7:38 | 7:57 | ↓    | ↓    | ↓     | ↓    | ↓     | ↓     |
| イオンビッグ山県店 | ↓    | ↓    | 8:07 | ↓    | ↓    | ↓     | ↓    | ↓     | ↓     |
| 山県市役所     | 6:53 | 7:44 | 8:11 | 8:33 | 9:24 | 9:58  | 9:15 | 9:49  | 10:07 |
| イオンビッグ山県店 | ..   | ..   | ..   | 8:37 | 9:26 | 10:01 | 9:18 | 9:51  | 10:11 |

| 路線        | 西ルート  | 岐大    | 西ルート  | 西ルート  | 伊・大   | 西ルート  | 西ルート  | 岐大    |
|-----------|-------|-------|-------|-------|-------|-------|-------|-------|
| 行先        | 山県BT  | 岐大病院  | 平和堂   | 山県BT  | 伊自良湖  | 平和堂   | 山県BT  | 岐大病院  |
| 山県バスターミナル | ..    | 11:55 | 12:15 | ..    | 12:34 | 13:40 | ..    | 13:55 |
| 平和堂高富店    | 10:35 | 11:59 | ↓     | 12:38 | 12:15 | ↓     | 14:03 | 13:40 |
| 米野        | 10:37 | 12:03 | ↓     | ↓     | 12:17 | ↓     | ↓     | 13:42 |
| 岐北厚生病院    | ↓     | 11:01 | ↓     | 12:44 | ↓     | 14:09 | ↓     | 14:06 |
| 岐北厚生病院前   | ↓     | ↓     | ↓     | ↓     | 12:44 | ↓     | ↓     | ↓     |
| 山県市役所     | 10:40 | 11:14 | 12:05 | 12:29 | 13:03 | 12:20 | 12:54 | 13:45 |
| イオンビッグ山県店 | 10:43 | 11:16 | 12:09 | 12:31 | 13:06 | 12:23 | 12:56 | 13:48 |

| 路線        | 伊・大   | 岐大    | 伊・大   | 伊・大   |    |    |    |    |    |
|-----------|-------|-------|-------|-------|----|----|----|----|----|
| 行先        | 伊自良湖  | 岐大病院  | 伊自良湖  | 伊自良湖  |    |    |    |    |    |
| 山県バスターミナル | 14:37 | 16:00 | 16:44 | 18:22 | .. | .. | .. | .. | .. |
| 平和堂高富店    | 14:41 | 16:04 | 16:48 | 18:26 | .. | .. | .. | .. | .. |
| 米野        | ↓     | 16:08 | ↓     | ↓     | .. | .. | .. | .. | .. |
| 岐北厚生病院    | ↓     | ↓     | ↓     | ↓     | .. | .. | .. | .. | .. |
| 岐北厚生病院前   | 14:47 | ↓     | 16:54 | 18:32 | .. | .. | .. | .. | .. |
| 山県市役所     | 14:53 | 16:10 | 17:00 | 18:38 | .. | .. | .. | .. | .. |
| イオンビッグ山県店 | 14:57 | 16:14 | 17:04 | 18:42 | .. | .. | .. | .. | .. |

〔路線欄〕伊・大:ハーバス伊自良・大桑線 岐大:ハーバス岐大病院線 西ルート:市街地巡回線(西ルート)  
 〔行先欄〕山県BT:山県バスターミナル 市役所:山県市役所 伊自良湖:伊自良湖口 岐大病院:岐阜大学病院 平和堂:平和堂高富店  
 ※ハーバス伊自良・大桑線は、日祝日及び12月31日～1月3日は運休します。  
 ※ハーバス岐大病院線は、土日祝日及び12月31日～1月3日は運休します。  
 ※市街地巡回線(西ルート)は、火曜日及び金曜日(8月13日～15日及び12月29日～1月3日を除く)が祝日にあたる場合も運行します。  
 ※市街地巡回線(西ルート)は、月曜日、水曜日、木曜日、土曜日、日曜日、8月13日～15日及び12月29日～1月3日は運休します。  
 ※主要バス停のみ掲載しています。

ハーバス伊自良・大桑線  
 ハーバス岐大病院線  
 ハリヨ公園  
 山県バスターミナル  
 山県バスターミナル  
 山県市役所  
 岐阜高富線 志節下右崎線  
 清流ライナー下右崎線  
 岐北線・岐阜板取線  
 神崎山県BT線  
 岐阜女子大線・高美線  
 市街地巡回線  
 山県バスターミナルのご案内

土曜日

■ 山県市役所→イオンビッグ山県店→岐北厚生病院前→平和堂高富店→山県バスターミナル

| 路線        | 伊・大  | 伊・大   | 伊・大   | 伊・大   | 伊・大   | 伊・大   | 伊・大   |
|-----------|------|-------|-------|-------|-------|-------|-------|
| 行先        | 山県BT | 大桑雉洞  | 大桑雉洞  | 大桑雉洞  | 大桑雉洞  | 山県BT  | 山県BT  |
| 山県市役所     | 8:40 | 9:55  | 11:02 | 13:47 | 16:06 | 17:02 | 18:52 |
| イオンビッグ山県店 | 8:44 | 9:59  | 11:06 | 13:51 | 16:10 | 17:06 | 18:56 |
| 岐北厚生病院前   | 8:53 | 10:08 | 11:15 | 14:00 | 16:19 | 17:15 | 19:05 |
| 平和堂高富店    | ↓    | 10:12 | 11:19 | 14:04 | 16:23 | 17:19 | 19:09 |
| 山県バスターミナル | 9:01 | 10:18 | 11:25 | 14:10 | 16:29 | 17:25 | 19:15 |

■ 山県バスターミナル→平和堂高富店→岐北厚生病院前→山県市役所→イオンビッグ山県店

| 路線        | 伊・大  | 伊・大  | 伊・大   | 伊・大   | 伊・大   | 伊・大   |    |
|-----------|------|------|-------|-------|-------|-------|----|
| 行先        | 伊自良湖 | 伊自良湖 | 市役所   | 伊自良湖  | 伊自良湖  | 伊自良湖  |    |
| 山県バスターミナル | 7:15 | 9:26 | 11:24 | 12:34 | 15:24 | 17:24 | .. |
| 平和堂高富店    | ↓    | 9:30 | 11:28 | 12:38 | 15:28 | 17:28 | .. |
| 岐北厚生病院前   | 7:23 | 9:36 | 11:34 | 12:44 | 15:34 | 17:34 | .. |
| イオンビッグ山県店 | ↓    | ↓    | 11:44 | ↓     | ↓     | ↓     | .. |
| 山県市役所     | 7:29 | 9:42 | 11:48 | 12:50 | 15:40 | 17:40 | .. |
| イオンビッグ山県店 | ..   | 9:46 | ..    | 12:54 | 15:44 | 17:44 | .. |

(路線欄) 伊・大:ハーバス伊自良・大桑線 岐大:ハーバス岐大病院線  
 (行先欄) 山県BT:山県バスターミナル 市役所:山県市役所 伊自良湖:伊自良湖口 岐大病院:岐阜大学病院  
 ※ハーバス伊自良・大桑線は、日祝日及び12月31日～1月3日は運休します。  
 ※ハーバス岐大病院線は、土日祝日及び12月31日～1月3日は運休します。  
 ※主要バス停のみ掲載しています。

» バスの運転士になりませんか

高齢化の進展などにより公共交通の役割が高まる中、  
 運転士が不足しています。地域の移動を支える担い手として、  
 公共交通の運転士として働いてみませんか。



» 岐阜乗合自動車株式会社(岐阜バス)

- 募集職種** 路線バス運転士
- 応募条件** 普通免許(AT限定可)取得後1年以上経過の方  
 ※年齢19～59歳まで(57歳以上の方は、要大型二種免許)
- 給与** 総支給:月25万～35万程度
- 勤務時間** 5時台から23時台の間でシフト制
- 待遇** 年間休日110日、昇給年1回、賞与年2回+業績により  
 期末賞与支給、制服貸与、昼食補助、退職金制度あり  
 (勤続3年以上)、充実の福利厚生や健康管理支援あり
- 連絡先** 岐阜乗合自動車株式会社 人事部 058-240-8802(平日9時～18時)



» 有限会社プロ・スタッフ

- 募集職種** コミュニティバス運転士
- 応募条件** 年齢70歳程度まで(要大型二種免許)
- 給与** 時給1,300円+諸手当
- 勤務時間** 5時30分くらいから20時の間でシフト制  
 土日祝日 週1日のみでも応募可
- 勤務地** 山県営業所 山県市東深瀬684-3
- 連絡先** 0581-32-9990



※本掲載内容は令和8年3月時点の情報です。

ハーバス伊自良・大桑線  
 ハーバス岐大病院線  
 ハリヨ公園  
 山県バスターミナル  
 山県バスターミナル  
 山県市役所  
 岐阜高富線・忠臣土橋線  
 清流ライン・下右衛門線  
 岐阜女子大線・高美線  
 市街地巡回線  
 山県バスターミナルの案内  
 aylo@naboc.co.jp

■ 岐阜高富線 (・岐北線・岐阜板取線) ・清流ライナー下岩崎線・忠節下岩崎線

令和7年4月1日改正

平日 (月曜日～金曜日)

■ 山梨バスターミナル→岐北厚生病院前→JR岐阜

| 行先番号      | N    | G51  | G51  | G51  | 新快速  | G51  |
|-----------|------|------|------|------|------|------|
| 行先        | JR岐阜 | 西鏡島  | 西鏡島  | 西鏡島  | JR岐阜 | 西鏡島  |
| 山梨バスターミナル | 5:17 | 5:30 | 5:42 | 5:52 | 5:57 | 6:02 |
| 高富        | 5:20 | 5:33 | 5:45 | 5:55 | 6:00 | 6:05 |
| 山梨警察署前    | 5:21 | 5:34 | 5:46 | 5:56 | 6:01 | 6:06 |
| 高富北町      | 5:23 | 5:36 | 5:48 | 5:58 | 6:03 | 6:08 |
| 高富小学校前    | 5:24 | 5:37 | 5:49 | 5:59 | 6:04 | 6:09 |
| 岐北厚生病院前   | 5:25 | 5:38 | 5:50 | 6:00 | 6:05 | 6:10 |
| 名鉄岐阜      | 5:51 | 6:05 | 6:17 | 6:27 | 6:30 | 6:37 |
| JR岐阜      | 5:54 | 6:07 | 6:19 | 6:29 | 6:33 | 6:39 |

この間5〜20分間隔で運行

↑新快速：長良北町から名鉄岐阜までノンストップで運行

■ 山梨市役所→JR岐阜

| 行先番号  | G51  | G51  |
|-------|------|------|
| 行先    | 西鏡島  | 西鏡島  |
| 山梨市役所 | 6:42 | 8:31 |
|       | ↓    | ↓    |
| 名鉄岐阜  | 7:17 | 9:07 |
| JR岐阜  | 7:19 | 9:09 |

山梨市役所～下岩崎間はパイパスを経由します。

清流ライナー下岩崎線

■ 山梨バスターミナル→【快速】→JR岐阜

| 行先番号      | N    |
|-----------|------|
| 行先        | JR岐阜 |
| 山梨バスターミナル | 8:30 |
| 高富        | 8:33 |
| 高富北町      | 8:36 |
| 岐北厚生病院前   | 8:38 |
| 三田洞       | 8:43 |
| 清流ライナー岩崎  | 8:46 |
| 名鉄岐阜      | 9:12 |
| JR岐阜      | 9:17 |

清流ライナー下岩崎線は快速運行のため、一部バス停を通過します。

■ JR岐阜→岐北厚生病院前→山梨バスターミナル

| 行先番号       | N80  | N80  | N82  | N82  | N80  | N80  |
|------------|------|------|------|------|------|------|
| 行先         | 山梨BT | 山梨BT | 山梨高校 | 山梨高校 | 山梨BT | 山梨BT |
| JR岐阜(②のりば) | 6:10 | 6:41 | 7:00 | 7:16 | 7:32 | 7:42 |
| 名鉄岐阜(④のりば) | 6:11 | 6:43 | 7:01 | 7:17 | 7:34 | 7:44 |
| 岐北厚生病院前    | 6:39 | 7:14 | 7:34 | 7:52 | 8:10 | 8:20 |
| 高富小学校前     | 6:40 | 7:15 | 7:35 | 7:53 | 8:11 | 8:21 |
| 高富北町       | 6:41 | 7:16 | 7:36 | 7:54 | 8:12 | 8:22 |
| 山梨警察署前     | 6:43 | 7:18 | 7:38 | 7:56 | 8:14 | 8:24 |
| 高富         | 6:43 | 7:18 | 7:38 | 7:56 | 8:14 | 8:24 |
| 山梨バスターミナル  | 6:47 | 7:22 | 7:42 | 8:00 | 8:18 | 8:28 |

この間5〜20分間隔で運行

忠節下岩崎線

■ JR岐阜→【快速】→山梨バスターミナル

| 行先番号      | C80  |
|-----------|------|
| 行先        | 山梨BT |
| JR岐阜      | 7:15 |
| 正木マーサ前    | 7:29 |
| 下岩崎       | 7:50 |
| 三田洞       | 7:53 |
| 岐北厚生病院前   | 7:57 |
| 高富北町      | 7:59 |
| 高富        | 8:01 |
| 山梨バスターミナル | 8:05 |

忠節下岩崎線は快速運行のため、一部バス停を通過します。

土曜日・日祝日用

■ 山梨バスターミナル→岐北厚生病院前→JR岐阜

| 行先番号      | G51  | G51  | N    | G51  | G51  | G51  |
|-----------|------|------|------|------|------|------|
| 行先        | 西鏡島  | 西鏡島  | JR岐阜 | 西鏡島  | 西鏡島  | 西鏡島  |
| 山梨バスターミナル | 5:37 | 5:57 | 6:10 | 6:24 | 6:38 | 6:52 |
| 高富        | 5:40 | 6:00 | 6:13 | 6:27 | 6:41 | 6:55 |
| 山梨警察署前    | 5:41 | 6:01 | 6:14 | 6:28 | 6:42 | 6:56 |
| 高富北町      | 5:43 | 6:03 | 6:16 | 6:30 | 6:44 | 6:58 |
| 高富小学校前    | 5:44 | 6:04 | 6:17 | 6:31 | 6:45 | 6:59 |
| 岐北厚生病院前   | 5:45 | 6:05 | 6:18 | 6:32 | 6:46 | 7:00 |
| 名鉄岐阜      | 6:11 | 6:31 | 6:43 | 6:58 | 7:14 | 7:28 |
| JR岐阜      | 6:13 | 6:33 | 6:46 | 7:00 | 7:16 | 7:30 |

この間5〜20分間隔で運行

■ JR岐阜→岐北厚生病院前→山梨バスターミナル

| 行先番号       | N80  | N80  | N80  | N82  | N80  | N80  |
|------------|------|------|------|------|------|------|
| 行先         | 山梨BT | 山梨BT | 山梨BT | 山梨高校 | 山梨BT | 山梨BT |
| JR岐阜(②のりば) | 6:19 | 6:44 | 7:04 | 7:15 | 7:24 | 7:56 |
| 名鉄岐阜(④のりば) | 6:21 | 6:46 | 7:06 | 7:16 | 7:26 | 7:58 |
| 岐北厚生病院前    | 6:49 | 7:14 | 7:35 | 7:47 | 7:57 | 8:29 |
| 高富小学校前     | 6:50 | 7:15 | 7:36 | 7:48 | 7:58 | 8:30 |
| 高富北町       | 6:51 | 7:16 | 7:37 | 7:49 | 7:59 | 8:31 |
| 山梨警察署前     | 6:53 | 7:18 | 7:39 | 7:51 | 8:01 | 8:33 |
| 高富         | 6:53 | 7:18 | 7:39 | 7:51 | 8:01 | 8:33 |
| 山梨バスターミナル  | 6:57 | 7:22 | 7:43 | 7:55 | 8:05 | 8:37 |

この間5〜20分間隔で運行

〔行先欄〕 山梨BT：山梨バスターミナル 山梨高校：山梨高校前  
 ※8月13日～15日及び12月29日～1月3日は土日祝日ダイヤで運行します。

ハートバス伊自良・大森線  
 ハートバス岐大病院線  
 ハリヨ公園  
 山梨バスターミナル  
 山梨バスターミナル  
 山梨市役所  
 山梨バスターミナル  
 岐阜高富線・忠節下岩崎線  
 清流ライナー下岩崎線  
 岐北線・岐阜板取線  
 神崎山梨BT線  
 岐阜女子大線・高美線  
 市街地巡回線  
 山梨バスターミナルのご案内  
 山梨市役所

■ 岐北線・岐阜板取線・ハーバス伊自良・大桑線・神崎山県BT線

令和7年4月1日改正

平日(月曜日～金曜日)

■ (谷合・出戸→) 椎倉→山県バスターミナル→岐北厚生病院前(→JR 岐阜)

| 路線名       | 岐北   | 板取   | 岐北   | 板取   | 岐北   | ハーバス | 板取   | BT   | ハーバス  | 岐北    |
|-----------|------|------|------|------|------|------|------|------|-------|-------|
| 行先番号      | W32  | N    | N    | N    | G30  |      | N    |      |       | G30   |
| 行先        | ふれあい | JR岐阜 | JR岐阜 | JR岐阜 | 森屋   | 伊自良湖 | JR岐阜 | 山県BT | 伊自良湖  | 森屋    |
| 谷合        | 6:14 | ..   | 6:38 | ..   | 7:08 | ..   | ..   | 9:10 | ..    | 9:32  |
| 出戸        | ↓    | 6:37 | ↓    | 7:03 | ↓    | ..   | 8:20 | ↓    | ..    | ↓     |
| 椎倉        | 6:36 | 6:53 | 7:00 | 7:19 | 7:31 | ..   | 8:36 | 9:31 | ..    | 9:53  |
| 御鋒        | 6:37 | 6:54 | 7:01 | 7:20 | 7:32 | ..   | 8:37 | 9:32 | ..    | 9:54  |
| 焼橋        | 6:38 | 6:55 | 7:02 | 7:21 | 7:33 | 7:44 | 8:38 | 9:33 | 9:46  | 9:55  |
| 十王        | 6:39 | 6:56 | 7:03 | 7:22 | 7:34 | 7:45 | 8:39 | 9:34 | 9:47  | 9:56  |
| 松塚        | 6:40 | 6:57 | 7:04 | 7:23 | 7:35 | 7:46 | 8:40 | 9:35 | 9:48  | 9:57  |
| 山県バスターミナル | 6:43 | 7:00 | 7:07 | 7:26 | 7:38 | 7:49 | 8:43 | 9:36 | 9:51  | 10:00 |
| 高富        | 6:46 | 7:03 | 7:10 | 7:29 | 7:41 | 7:52 | 8:46 | ..   | 9:54  | 10:03 |
| 平和堂高富店    | ↓    | ↓    | ↓    | ↓    | ↓    | ↓    | ↓    | ..   | 9:55  | ↓     |
| 山県警察署前    | 6:47 | 7:04 | 7:11 | 7:30 | 7:42 | 7:53 | 8:47 | ..   | 9:57  | 10:04 |
| 高富北町      | 6:49 | 7:06 | 7:13 | 7:32 | 7:44 | 7:55 | 8:49 | ..   | 9:59  | 10:06 |
| 高富小学校前    | 6:50 | 7:07 | 7:14 | 7:33 | 7:45 | 7:56 | 8:50 | ..   | 10:00 | 10:07 |
| 岐北厚生病院前   | 6:51 | 7:08 | 7:15 | 7:34 | 7:46 | 7:57 | 8:51 | ..   | 10:01 | 10:08 |
| 名鉄岐阜      | 7:22 | 7:40 | 7:48 | 8:09 | 8:24 | ..   | 9:20 | ..   | ..    | 10:39 |
| JR岐阜      | 7:24 | 7:44 | 7:52 | 8:13 | 8:26 | ..   | 9:23 | ..   | ..    | 10:41 |

| 路線名       | 板取    | BT    | 板取    | ハーバス  | 板取    | BT    | BT    | 岐北    | ハーバス  | 岐北    |
|-----------|-------|-------|-------|-------|-------|-------|-------|-------|-------|-------|
| 行先番号      | N     |       | N     |       | N     |       |       | N     |       | N     |
| 行先        | JR岐阜  | 山県BT  | JR岐阜  | 伊自良湖  | JR岐阜  | 山県BT  | 山県BT  | JR岐阜  | 伊自良湖  | JR岐阜  |
| 谷合        | ..    | 11:10 | ..    | ..    | ..    | 13:05 | 15:25 | ..    | ..    | 16:25 |
| 出戸        | 10:16 | ↓     | 11:31 | ..    | 13:01 | ↓     | ↓     | ..    | ..    | ↓     |
| 椎倉        | 10:31 | 11:31 | 11:46 | ..    | 13:16 | 13:26 | 15:46 | 16:15 | ..    | 16:46 |
| 御鋒        | 10:32 | 11:32 | 11:47 | ..    | 13:17 | 13:27 | 15:47 | 16:16 | ..    | 16:47 |
| 焼橋        | 10:33 | 11:33 | 11:48 | 12:29 | 13:18 | 13:28 | 15:48 | 16:17 | 16:39 | 16:48 |
| 十王        | 10:34 | 11:34 | 11:49 | 12:30 | 13:19 | 13:29 | 15:49 | 16:18 | 16:40 | 16:49 |
| 松塚        | 10:35 | 11:35 | 11:50 | 12:31 | 13:20 | 13:30 | 15:50 | 16:19 | 16:41 | 16:50 |
| 山県バスターミナル | 10:38 | 11:36 | 11:53 | 12:34 | 13:23 | 13:31 | 15:51 | 16:22 | 16:44 | 16:53 |
| 高富        | 10:41 | ..    | 11:56 | 12:37 | 13:26 | ..    | ..    | 16:25 | 16:47 | 16:56 |
| 平和堂高富店    | ↓     | ..    | ↓     | 12:38 | ↓     | ..    | ..    | ↓     | 16:48 | ↓     |
| 山県警察署前    | 10:42 | ..    | 11:57 | 12:40 | 13:27 | ..    | ..    | 16:26 | 16:50 | 16:57 |
| 高富北町      | 10:44 | ..    | 11:59 | 12:42 | 13:29 | ..    | ..    | 16:28 | 16:52 | 16:59 |
| 高富小学校前    | 10:45 | ..    | 12:00 | 12:43 | 13:30 | ..    | ..    | 16:29 | 16:53 | 17:00 |
| 岐北厚生病院前   | 10:46 | ..    | 12:01 | 12:44 | 13:31 | ..    | ..    | 16:30 | 16:54 | 17:01 |
| 名鉄岐阜      | 11:14 | ..    | 12:28 | ..    | 13:58 | ..    | ..    | 16:59 | ..    | 17:30 |
| JR岐阜      | 11:17 | ..    | 12:31 | ..    | 14:01 | ..    | ..    | 17:02 | ..    | 17:34 |

| 路線名       | 板取    | 岐北    | 板取    | 岐北    | 岐北    |    |    |    |    |    |
|-----------|-------|-------|-------|-------|-------|----|----|----|----|----|
| 行先番号      | N     | G30   | N     | N     | N     |    |    |    |    |    |
| 行先        | JR岐阜  | 森屋    | JR岐阜  | JR岐阜  | JR岐阜  |    |    |    |    |    |
| 谷合        | ..    | ..    | ..    | 18:09 | 18:58 | .. | .. | .. | .. | .. |
| 出戸        | 16:46 | ..    | 17:45 | ↓     | ↓     | .. | .. | .. | .. | .. |
| 椎倉        | 17:01 | 17:15 | 18:00 | 18:31 | 19:19 | .. | .. | .. | .. | .. |
| 御鋒        | 17:02 | 17:16 | 18:01 | 18:32 | 19:20 | .. | .. | .. | .. | .. |
| 焼橋        | 17:03 | 17:17 | 18:02 | 18:33 | 19:21 | .. | .. | .. | .. | .. |
| 十王        | 17:04 | 17:18 | 18:03 | 18:34 | 19:22 | .. | .. | .. | .. | .. |
| 松塚        | 17:05 | 17:19 | 18:04 | 18:35 | 19:23 | .. | .. | .. | .. | .. |
| 山県バスターミナル | 17:08 | 17:22 | 18:07 | 18:38 | 19:26 | .. | .. | .. | .. | .. |
| 高富        | 17:11 | 17:25 | 18:10 | 18:41 | 19:29 | .. | .. | .. | .. | .. |
| 平和堂高富店    | ↓     | ↓     | ↓     | ↓     | ↓     | .. | .. | .. | .. | .. |
| 山県警察署前    | 17:12 | 17:26 | 18:11 | 18:42 | 19:30 | .. | .. | .. | .. | .. |
| 高富北町      | 17:14 | 17:28 | 18:13 | 18:44 | 19:32 | .. | .. | .. | .. | .. |
| 高富小学校前    | 17:15 | 17:29 | 18:14 | 18:45 | 19:33 | .. | .. | .. | .. | .. |
| 岐北厚生病院前   | 17:16 | 17:30 | 18:15 | 18:46 | 19:34 | .. | .. | .. | .. | .. |
| 名鉄岐阜      | 17:46 | 18:03 | 18:45 | 19:16 | 20:01 | .. | .. | .. | .. | .. |
| JR岐阜      | 17:50 | 18:05 | 18:49 | 19:19 | 20:04 | .. | .. | .. | .. | .. |

(路線名) 岐北：岐北線 板取：岐阜板取線 ハーバス：ハーバス伊自良・大桑線 BT：神崎山県BT線

(行先欄) 山県BT：山県バスターミナル ふれあい：OKBふれあい会館

※主要バス停のみ掲載しています。

※岐北線・岐阜板取線・神崎山県BT線は、8月13日～15日及び12月29日～1月3日は土日祝日ダイヤで運行します。

※ハーバス伊自良・大桑線は、日祝日及び12月31日～1月3日は運休します。

ハーバス伊自良・大桑線

ハーバス岐大病院線

ハリヨ公園、山県バスターミナル

山県バスターミナル、山県市役所

岐高富線、忠臣下高富線、清流ライン下右崎線

岐北線・岐早板取線、神崎山県BT線

岐早女子大線・高美線

市街地巡回線

山県バスターミナルの案内、eyebanac67案内

■ 岐北線・岐阜板取線・ハーバス伊自良・大桑線・神崎山県BT線

令和7年4月1日改正

平日(月曜日～金曜日)

■ (JR 岐阜⇒) 岐北厚生病院前⇒山県バスターミナル⇒椎倉(⇒出戸・谷合)

| 路線名        | 岐北   | 岐北   | ハーバス | 板取   | BT    | ハーバス  | BT    | 板取    | BT    |
|------------|------|------|------|------|-------|-------|-------|-------|-------|
| 行先番号       | N82  | N82  |      | N83  |       |       |       | N83   |       |
| 行先         | 山県高校 | 山県高校 | 大桑雉洞 | ほらど  | 神崎    | 大桑雉洞  | 神崎    | ほらど   | 注 神崎  |
| JR岐阜(②のりば) | 7:00 | 7:16 | ..   | 8:16 | ..    | ..    | ..    | 11:16 | ..    |
| 名鉄岐阜(④のりば) | 7:01 | 7:17 | ..   | 8:17 | ..    | ..    | ..    | 11:17 | ..    |
| 岐北厚生病院前    | 7:34 | 7:52 | 8:38 | 8:52 | ..    | 11:40 | ..    | 11:47 | ..    |
| 高富小学校前     | 7:35 | 7:53 | 8:39 | 8:53 | ..    | 11:41 | ..    | 11:48 | ..    |
| 高富北町       | 7:36 | 7:54 | 8:40 | 8:54 | ..    | 11:42 | ..    | 11:49 | ..    |
| 平和堂高富店     | ↓    | ↓    | ↓    | ↓    | ..    | 11:44 | ..    | ↓     | ..    |
| 山県警察署前     | 7:38 | 7:56 | 8:42 | 8:56 | ..    | 11:46 | ..    | 11:51 | ..    |
| 高富         | 7:38 | 7:56 | 8:42 | 8:56 | ..    | 11:46 | ..    | 11:51 | ..    |
| 山県バスターミナル  | 7:42 | 8:00 | 8:46 | 9:00 | 9:55  | 11:50 | 11:50 | 11:55 | 13:50 |
| 松塚         | 7:44 | 8:02 | 8:48 | 9:02 | 9:56  | 11:52 | 11:51 | 11:57 | 13:51 |
| 十王         | 7:45 | 8:03 | 8:49 | 9:03 | 9:57  | 11:53 | 11:52 | 11:58 | 13:52 |
| 焼橋         | 7:46 | 8:04 | 8:50 | 9:04 | 9:58  | 11:54 | 11:53 | 11:59 | 13:53 |
| 御鋒         | 7:47 | 8:05 | ..   | 9:05 | 9:59  | ..    | 11:54 | 12:00 | 13:54 |
| 椎倉         | 7:48 | 8:06 | ..   | 9:06 | 10:00 | ..    | 11:55 | 12:01 | 13:55 |
| 出戸         | ..   | ..   | ..   | 9:20 | ↓     | ..    | ↓     | 12:16 | ↓     |
| 谷合         | ..   | ..   | ..   | ..   | 10:23 | ..    | 12:18 | ..    | 14:18 |

| 路線名        | ハーバス  | 岐北    | 板取    | BT    | 岐北    | ハーバス  | 板取    | 岐北    | 板取    |
|------------|-------|-------|-------|-------|-------|-------|-------|-------|-------|
| 行先番号       |       | N85   | N83   |       | N85   |       | N83   | N85   | N83   |
| 行先         | 大桑雉洞  | 谷合    | ほらど   | 神崎    | 谷合    | 大桑雉洞  | ほらど   | 谷合    | ほらど   |
| JR岐阜(②のりば) | ..    | 14:44 | 14:59 | ..    | 15:29 | ..    | 16:04 | 16:30 | 17:00 |
| 名鉄岐阜(④のりば) | ..    | 14:45 | 15:00 | ..    | 15:31 | ..    | 16:05 | 16:32 | 17:01 |
| 岐北厚生病院前    | 14:30 | 15:16 | 15:32 | ..    | 16:05 | 16:25 | 16:39 | 17:08 | 17:36 |
| 高富小学校前     | 14:31 | 15:17 | 15:33 | ..    | 16:06 | 16:26 | 16:40 | 17:09 | 17:37 |
| 高富北町       | 14:32 | 15:18 | 15:34 | ..    | 16:07 | 16:27 | 16:41 | 17:10 | 17:38 |
| 平和堂高富店     | 14:34 | ↓     | ↓     | ..    | ↓     | 16:29 | ↓     | ↓     | ↓     |
| 山県警察署前     | 14:36 | 15:20 | 15:36 | ..    | 16:09 | 16:31 | 16:43 | 17:12 | 17:40 |
| 高富         | 14:36 | 15:20 | 15:36 | ..    | 16:09 | 16:31 | 16:43 | 17:12 | 17:40 |
| 山県バスターミナル  | 14:40 | 15:24 | 15:40 | 16:10 | 16:13 | 16:35 | 16:47 | 17:16 | 17:44 |
| 松塚         | 14:42 | 15:26 | 15:42 | 16:11 | 16:15 | 16:37 | 16:49 | 17:18 | 17:46 |
| 十王         | 14:43 | 15:27 | 15:43 | 16:12 | 16:16 | 16:38 | 16:50 | 17:19 | 17:47 |
| 焼橋         | 14:44 | 15:28 | 15:44 | 16:13 | 16:17 | 16:39 | 16:51 | 17:20 | 17:48 |
| 御鋒         | ..    | 15:29 | 15:45 | 16:14 | 16:18 | ..    | 16:52 | 17:21 | 17:49 |
| 椎倉         | ..    | 15:30 | 15:46 | 16:15 | 16:19 | ..    | 16:53 | 17:22 | 17:50 |
| 出戸         | ..    | ↓     | 16:01 | ↓     | ↓     | ..    | 17:08 | ↓     | 18:05 |
| 谷合         | ..    | 15:51 | ..    | 16:38 | 16:40 | ..    | ..    | 17:45 | ..    |

| 路線名        | 岐北    | ハーバス  | 板取    | 岐北    | 板取    | 岐北    |    |    |    |
|------------|-------|-------|-------|-------|-------|-------|----|----|----|
| 行先番号       | N85   |       | N83   | N85   | N83   | N85   |    |    |    |
| 行先         | 谷合    | 大桑雉洞  | ほらど   | 谷合    | ほらど   | 谷合    |    |    |    |
| JR岐阜(②のりば) | 17:27 | ..    | 18:03 | 18:49 | 19:04 | 20:28 | .. | .. | .. |
| 名鉄岐阜(④のりば) | 17:28 | ..    | 18:04 | 18:50 | 19:05 | 20:29 | .. | .. | .. |
| 岐北厚生病院前    | 18:05 | 18:30 | 18:42 | 19:24 | 19:38 | 20:59 | .. | .. | .. |
| 高富小学校前     | 18:06 | 18:31 | 18:43 | 19:25 | 19:39 | 21:00 | .. | .. | .. |
| 高富北町       | 18:07 | 18:32 | 18:44 | 19:26 | 19:40 | 21:01 | .. | .. | .. |
| 平和堂高富店     | ↓     | 18:34 | ↓     | ↓     | ↓     | ↓     | .. | .. | .. |
| 山県警察署前     | 18:09 | 18:36 | 18:46 | 19:28 | 19:42 | 21:03 | .. | .. | .. |
| 高富         | 18:09 | 18:36 | 18:46 | 19:28 | 19:42 | 21:03 | .. | .. | .. |
| 山県バスターミナル  | 18:13 | 18:40 | 18:50 | 19:32 | 19:46 | 21:07 | .. | .. | .. |
| 松塚         | 18:15 | 18:42 | 18:52 | 19:34 | 19:48 | 21:09 | .. | .. | .. |
| 十王         | 18:16 | 18:43 | 18:53 | 19:35 | 19:49 | 21:10 | .. | .. | .. |
| 焼橋         | 18:17 | 18:44 | 18:54 | 19:36 | 19:50 | 21:11 | .. | .. | .. |
| 御鋒         | 18:18 | ..    | 18:55 | 19:37 | 19:51 | 21:12 | .. | .. | .. |
| 椎倉         | 18:19 | ..    | 18:56 | 19:38 | 19:52 | 21:13 | .. | .. | .. |
| 出戸         | ↓     | ..    | 19:11 | ↓     | 20:07 | ↓     | .. | .. | .. |
| 谷合         | 18:42 | ..    | ..    | 19:59 | ..    | 21:33 | .. | .. | .. |

(路線名) 岐北：岐北線 板取：岐阜板取線 ハーバス：ハーバス伊自良・大桑線 BT：神崎山県BT線  
 (行先欄) 山県高校：山県高校前 ほらど：ほらどキウイプラザ  
 注：月曜日・金曜日は伊往戸(上)まで延長  
 火曜日・木曜日は円原経由  
 ※主要バス停のみ掲載しています。  
 ※岐北線・岐阜板取線・神崎山県BT線は、8月13日～15日及び12月29日～1月3日は土日祝日ダイヤで運行します。  
 ※ハーバス伊自良・大桑線は、日祝日及び12月31日～1月3日は運休します。

ハーバス伊自良・大桑線  
 ハーバス岐大病院線  
 ハリヨ公園  
 山県バスターミナル  
 山県市役所  
 山県バスターミナル  
 清流ライナー下岩崎線  
 岐阜高富線 志節下岩崎線  
 岐北線・岐阜板取線・神崎山県BT線  
 岐阜女子大線・高美線  
 市街地巡回線  
 山県バスターミナルの案内

■ 岐北線・岐阜板取線・ハーバス伊自良・大桑線・神崎山県BT線

令和7年4月1日改正

土曜日・日祝日

■ (塩後・谷合・出戸) 椎倉→山県バスターミナル→岐北厚生病院前(→JR 岐阜)

| 路線名       | 岐北   | 板取   | 岐北   | 板取   | 岐北   | 板取   | ハーバス | 岐北    | 板取    | 岐北    | ハーバス  |
|-----------|------|------|------|------|------|------|------|-------|-------|-------|-------|
| 行先番号      | N    | N    | N    | N    | N    | N    |      | N     | N     | N     |       |
| 行先        | JR岐阜 | JR岐阜 | JR岐阜 | JR岐阜 | JR岐阜 | JR岐阜 | 伊自良湖 | JR岐阜  | JR岐阜  | JR岐阜  | 市役所   |
| 谷合        | 6:33 | ..   | 7:06 | ..   | 7:35 | ..   | ..   | 9:22  | ..    | 10:46 | ..    |
| 出戸        | ↓    | 6:57 | ↓    | 7:29 | ↓    | 8:32 | ..   | ↓     | 9:48  | ↓     | ..    |
| 椎倉        | 6:54 | 7:12 | 7:27 | 7:44 | 7:56 | 8:47 | ..   | 9:43  | 10:03 | 11:07 | ..    |
| 御鋒        | 6:55 | 7:13 | 7:28 | 7:45 | 7:57 | 8:48 | ..   | 9:44  | 10:04 | 11:08 | ..    |
| 焼橋        | 6:56 | 7:14 | 7:29 | 7:46 | 7:58 | 8:49 | 9:21 | 9:45  | 10:05 | 11:09 | 11:19 |
| 十王        | 6:57 | 7:15 | 7:30 | 7:47 | 7:59 | 8:50 | 9:22 | 9:46  | 10:06 | 11:10 | 11:20 |
| 松塚        | 6:58 | 7:16 | 7:31 | 7:48 | 8:00 | 8:51 | 9:23 | 9:47  | 10:07 | 11:11 | 11:21 |
| 山県バスターミナル | 7:01 | 7:19 | 7:34 | 7:51 | 8:03 | 8:54 | 9:26 | 9:50  | 10:10 | 11:14 | 11:24 |
| 高富        | 7:04 | 7:22 | 7:37 | 7:54 | 8:06 | 8:57 | 9:29 | 9:53  | 10:13 | 11:17 | 11:27 |
| 平和堂高富店    | ↓    | ↓    | ↓    | ↓    | ↓    | ↓    | 9:30 | ↓     | ↓     | ↓     | 11:28 |
| 山県警察署前    | 7:05 | 7:23 | 7:38 | 7:55 | 8:07 | 8:58 | 9:32 | 9:54  | 10:14 | 11:18 | 11:30 |
| 高富北町      | 7:07 | 7:25 | 7:40 | 7:57 | 8:09 | 9:00 | 9:34 | 9:56  | 10:16 | 11:20 | 11:32 |
| 高富小学校前    | 7:08 | 7:26 | 7:41 | 7:58 | 8:10 | 9:01 | 9:35 | 9:57  | 10:17 | 11:21 | 11:33 |
| 岐北厚生病院前   | 7:09 | 7:27 | 7:42 | 7:59 | 8:11 | 9:02 | 9:36 | 9:58  | 10:18 | 11:22 | 11:34 |
| 名鉄岐阜      | 7:35 | 7:53 | 8:09 | 8:26 | 8:38 | 9:29 | ..   | 10:25 | 10:45 | 11:49 | ..    |
| JR岐阜      | 7:39 | 7:57 | 8:13 | 8:30 | 8:41 | 9:32 | ..   | 10:28 | 10:48 | 11:52 | ..    |

| 路線名       | 岐北    | ハーバス  | 板取    | 岐北    | 岐北    | 板取    | ハーバス  | 岐北    | 岐北    | 板取    | ハーバス  |
|-----------|-------|-------|-------|-------|-------|-------|-------|-------|-------|-------|-------|
| 行先番号      | N     |       | N     | N     | N     | N     |       | N     | N     | N     |       |
| 行先        | JR岐阜  | 伊自良湖  | JR岐阜  | JR岐阜  | JR岐阜  | JR岐阜  | 伊自良湖  | JR岐阜  | JR岐阜  | JR岐阜  | 伊自良湖  |
| 谷合        | 11:37 | ..    | ..    | 13:07 | ..    | ..    | ..    | 15:47 | ..    | ..    | ..    |
| 出戸        | ↓     | ..    | 12:33 | ↓     | ..    | 14:28 | ..    | ↓     | ..    | 16:48 | ..    |
| 椎倉        | 11:58 | ..    | 12:48 | 13:28 | 14:23 | 14:43 | ..    | 16:08 | 16:28 | 17:03 | ..    |
| 御鋒        | 11:59 | ..    | 12:49 | 13:29 | 14:24 | 14:44 | ..    | 16:09 | 16:29 | 17:04 | ..    |
| 焼橋        | 12:00 | 12:29 | 12:50 | 13:30 | 14:25 | 14:45 | 15:19 | 16:10 | 16:30 | 17:05 | 17:19 |
| 十王        | 12:01 | 12:30 | 12:51 | 13:31 | 14:26 | 14:46 | 15:20 | 16:11 | 16:31 | 17:06 | 17:20 |
| 松塚        | 12:02 | 12:31 | 12:52 | 13:32 | 14:27 | 14:47 | 15:21 | 16:12 | 16:32 | 17:07 | 17:21 |
| 山県バスターミナル | 12:05 | 12:34 | 12:55 | 13:35 | 14:30 | 14:50 | 15:24 | 16:15 | 16:35 | 17:10 | 17:24 |
| 高富        | 12:08 | 12:37 | 12:58 | 13:38 | 14:33 | 14:53 | 15:27 | 16:18 | 16:38 | 17:13 | 17:27 |
| 平和堂高富店    | ↓     | 12:38 | ↓     | ↓     | ↓     | ↓     | 15:28 | ↓     | ↓     | ↓     | 17:28 |
| 山県警察署前    | 12:09 | 12:40 | 12:59 | 13:39 | 14:34 | 14:54 | 15:30 | 16:19 | 16:39 | 17:14 | 17:30 |
| 高富北町      | 12:11 | 12:42 | 13:01 | 13:41 | 14:36 | 14:56 | 15:32 | 16:21 | 16:41 | 17:16 | 17:32 |
| 高富小学校前    | 12:12 | 12:43 | 13:02 | 13:42 | 14:37 | 14:57 | 15:33 | 16:22 | 16:42 | 17:17 | 17:33 |
| 岐北厚生病院前   | 12:13 | 12:44 | 13:03 | 13:43 | 14:38 | 14:58 | 15:34 | 16:23 | 16:43 | 17:18 | 17:34 |
| 名鉄岐阜      | 12:40 | ..    | 13:30 | 14:10 | 15:05 | 15:26 | ..    | 16:50 | 17:10 | 17:46 | ..    |
| JR岐阜      | 12:43 | ..    | 13:33 | 14:13 | 15:08 | 15:29 | ..    | 16:53 | 17:13 | 17:49 | ..    |

| 路線名       | 岐北    | 板取    | 岐北    |    |    |    |    |    |    |    |    |
|-----------|-------|-------|-------|----|----|----|----|----|----|----|----|
| 行先番号      | N     | N     | N     |    |    |    |    |    |    |    |    |
| 行先        | JR岐阜  | JR岐阜  | JR岐阜  |    |    |    |    |    |    |    |    |
| 谷合        | 17:02 | ..    | 19:02 | .. | .. | .. | .. | .. | .. | .. | .. |
| 出戸        | ↓     | 17:50 | ↓     | .. | .. | .. | .. | .. | .. | .. | .. |
| 椎倉        | 17:23 | 18:05 | 19:23 | .. | .. | .. | .. | .. | .. | .. | .. |
| 御鋒        | 17:24 | 18:06 | 19:24 | .. | .. | .. | .. | .. | .. | .. | .. |
| 焼橋        | 17:25 | 18:07 | 19:25 | .. | .. | .. | .. | .. | .. | .. | .. |
| 十王        | 17:26 | 18:08 | 19:26 | .. | .. | .. | .. | .. | .. | .. | .. |
| 松塚        | 17:27 | 18:09 | 19:27 | .. | .. | .. | .. | .. | .. | .. | .. |
| 山県バスターミナル | 17:30 | 18:12 | 19:30 | .. | .. | .. | .. | .. | .. | .. | .. |
| 高富        | 17:33 | 18:15 | 19:33 | .. | .. | .. | .. | .. | .. | .. | .. |
| 平和堂高富店    | ↓     | ↓     | ↓     | .. | .. | .. | .. | .. | .. | .. | .. |
| 山県警察署前    | 17:34 | 18:16 | 19:34 | .. | .. | .. | .. | .. | .. | .. | .. |
| 高富北町      | 17:36 | 18:18 | 19:36 | .. | .. | .. | .. | .. | .. | .. | .. |
| 高富小学校前    | 17:37 | 18:19 | 19:37 | .. | .. | .. | .. | .. | .. | .. | .. |
| 岐北厚生病院前   | 17:38 | 18:20 | 19:38 | .. | .. | .. | .. | .. | .. | .. | .. |
| 名鉄岐阜      | 18:06 | 18:47 | 20:04 | .. | .. | .. | .. | .. | .. | .. | .. |
| JR岐阜      | 18:09 | 18:50 | 20:07 | .. | .. | .. | .. | .. | .. | .. | .. |

(路線名) 岐北：岐北線 板取：岐阜板取線 ハーバス：ハーバス伊自良・大桑線

青字：土曜日運行(日祝日は連休します。)

(行先欄) 市役所：山県市役所 伊自良湖：伊自良湖口

※主要バス停のみ掲載しています。

※岐北線・岐阜板取線は、8月13日～15日及び12月29日～1月3日は土日祝日ダイヤで運行します。

※ハーバス伊自良・大桑線は、日祝日及び12月31日～1月3日は連休します。

ハーバス伊自良・大桑線

ハーバス岐大病院線

ハリコ公園  
山県バスターミナル

山県バスターミナル  
山県市役所

岐阜高富線 忠臣下高富線  
清流ライン(下岩崎線)

岐北線・岐阜板取線  
神崎山県BT線

岐阜女子大線・高美線

市街地巡回線

山県バスターミナル(市内)  
EYORmarin@GIC案内

■ 岐北線・岐阜板取線・ハーバス伊自良・大桑線・神崎山県BT線

令和7年4月1日改正

土曜日・日祝日

■ (JR 岐阜⇒) 岐北厚生病院前⇒山県バスターミナル⇒椎倉 (⇒出戸・谷合・塩後)

| 路線名        | 岐北   | ハーバス | 板取   | 岐北   | ハーバス  | 岐北    | ハーバス  | 板取    | 岐北    |
|------------|------|------|------|------|-------|-------|-------|-------|-------|
| 行先番号       | N82  |      | N83  | N85  |       | N85   |       | N83   | N85   |
| 行先         | 山県高校 | 大桑雉洞 | ほらど  | 谷合   | 大桑雉洞  | 谷合    | 大桑雉洞  | ほらど   | 谷合    |
| JR岐阜(㊟のりば) | 7:15 | ..   | 8:04 | 8:53 | ..    | 9:57  | ..    | 10:51 | 10:56 |
| 名鉄岐阜(㊟のりば) | 7:16 | ..   | 8:05 | 8:54 | ..    | 9:58  | ..    | 10:52 | 10:57 |
| 岐北厚生病院前    | 7:47 | ..   | 8:36 | 9:24 | 10:08 | 10:28 | 11:15 | 11:22 | 11:27 |
| 高富小学校前     | 7:48 | ..   | 8:37 | 9:25 | 10:09 | 10:29 | 11:16 | 11:23 | 11:28 |
| 高富北町       | 7:49 | ..   | 8:38 | 9:26 | 10:10 | 10:30 | 11:17 | 11:24 | 11:29 |
| 平和堂高富店     | ↓    | ..   | ↓    | ↓    | 10:12 | ↓     | 11:19 | ↓     | ↓     |
| 山県警察署前     | 7:51 | ..   | 8:40 | 9:28 | 10:14 | 10:32 | 11:21 | 11:26 | 11:31 |
| 高富         | 7:51 | ..   | 8:40 | 9:28 | 10:14 | 10:32 | 11:21 | 11:26 | 11:31 |
| 山県バスターミナル  | 7:55 | 8:20 | 8:44 | 9:32 | 10:18 | 10:36 | 11:25 | 11:30 | 11:35 |
| 松塚         | 7:57 | 8:22 | 8:46 | 9:34 | 10:20 | 10:38 | 11:27 | 11:32 | 11:37 |
| 十王         | 7:58 | 8:23 | 8:47 | 9:35 | 10:21 | 10:39 | 11:28 | 11:33 | 11:38 |
| 焼橋         | 7:59 | 8:24 | 8:48 | 9:36 | 10:22 | 10:40 | 11:29 | 11:34 | 11:39 |
| 御鋒         | 8:00 | ..   | 8:49 | 9:37 | ..    | 10:41 | ..    | 11:35 | 11:40 |
| 椎倉         | 8:01 | ..   | 8:50 | 9:38 | ..    | 10:42 | ..    | 11:36 | 11:41 |
| 出戸         | ..   | ..   | 9:05 | ↓    | ..    | ↓     | ..    | 11:51 | ↓     |
| 谷合         | ..   | ..   | ..   | 9:59 | ..    | 11:03 | ..    | ..    | 12:02 |

| 路線名        | 岐北    | 岐北    | 板取    | ハーバス  | 岐北    | 岐北    | 板取    | 岐北    | ハーバス  |
|------------|-------|-------|-------|-------|-------|-------|-------|-------|-------|
| 行先番号       | N82   | N85   | N83   |       | N85   | N85   | N83   | N85   |       |
| 行先         | 山県高校  | 谷合    | ほらど   | 大桑雉洞  | 谷合    | 谷合    | ほらど   | 谷合    | 大桑雉洞  |
| JR岐阜(㊟のりば) | 11:52 | 12:35 | 12:51 | ..    | 13:31 | 14:51 | 15:15 | 15:31 | ..    |
| 名鉄岐阜(㊟のりば) | 11:53 | 12:36 | 12:52 | ..    | 13:32 | 14:52 | 15:16 | 15:32 | ..    |
| 岐北厚生病院前    | 12:23 | 13:06 | 13:22 | 14:00 | 14:02 | 15:23 | 15:47 | 16:03 | 16:19 |
| 高富小学校前     | 12:24 | 13:07 | 13:23 | 14:01 | 14:03 | 15:24 | 15:48 | 16:04 | 16:20 |
| 高富北町       | 12:25 | 13:08 | 13:24 | 14:02 | 14:04 | 15:25 | 15:49 | 16:05 | 16:21 |
| 平和堂高富店     | ↓     | ↓     | ↓     | 14:04 | ↓     | ↓     | ↓     | ↓     | 16:23 |
| 山県警察署前     | 12:27 | 13:10 | 13:26 | 14:06 | 14:06 | 15:27 | 15:51 | 16:07 | 16:25 |
| 高富         | 12:27 | 13:10 | 13:26 | 14:06 | 14:06 | 15:27 | 15:51 | 16:07 | 16:25 |
| 山県バスターミナル  | 12:31 | 13:14 | 13:30 | 14:10 | 14:10 | 15:31 | 15:55 | 16:11 | 16:29 |
| 松塚         | 12:33 | 13:16 | 13:32 | 14:12 | 14:12 | 15:33 | 15:57 | 16:13 | 16:31 |
| 十王         | 12:34 | 13:17 | 13:33 | 14:13 | 14:13 | 15:34 | 15:58 | 16:14 | 16:32 |
| 焼橋         | 12:35 | 13:18 | 13:34 | 14:14 | 14:14 | 15:35 | 15:59 | 16:15 | 16:33 |
| 御鋒         | 12:36 | 13:19 | 13:35 | ..    | 14:15 | 15:36 | 16:00 | 16:16 | ..    |
| 椎倉         | 12:37 | 13:20 | 13:36 | ..    | 14:16 | 15:37 | 16:01 | 16:17 | ..    |
| 出戸         | ..    | ↓     | 13:51 | ..    | ↓     | ↓     | 16:16 | ↓     | ..    |
| 谷合         | ..    | 13:41 | ..    | ..    | 14:37 | 15:58 | ..    | 16:38 | ..    |

| 路線名        | 板取    | 岐北    | 板取    | 岐北    | 板取    | 板取    | 岐北    | 岐北    |    |
|------------|-------|-------|-------|-------|-------|-------|-------|-------|----|
| 行先番号       | N83   | N85   | N83   | N85   | N83   | N83   | N85   | N85   |    |
| 行先         | ほらど   | 谷合    | ほらど   | 谷合    | ほらど   | ほらど   | 谷合    | 谷合    |    |
| JR岐阜(㊟のりば) | 16:12 | 16:36 | 16:49 | 17:32 | 17:53 | 18:49 | 19:08 | 20:26 | .. |
| 名鉄岐阜(㊟のりば) | 16:13 | 16:37 | 16:50 | 17:33 | 17:54 | 18:50 | 19:09 | 20:27 | .. |
| 岐北厚生病院前    | 16:45 | 17:09 | 17:22 | 18:05 | 18:26 | 19:20 | 19:39 | 20:56 | .. |
| 高富小学校前     | 16:46 | 17:10 | 17:23 | 18:06 | 18:27 | 19:21 | 19:40 | 20:57 | .. |
| 高富北町       | 16:47 | 17:11 | 17:24 | 18:07 | 18:28 | 19:22 | 19:41 | 20:58 | .. |
| 平和堂高富店     | ↓     | ↓     | ↓     | ↓     | ↓     | ↓     | ↓     | ↓     | .. |
| 山県警察署前     | 16:49 | 17:13 | 17:26 | 18:09 | 18:30 | 19:24 | 19:43 | 21:00 | .. |
| 高富         | 16:49 | 17:13 | 17:26 | 18:09 | 18:30 | 19:24 | 19:43 | 21:00 | .. |
| 山県バスターミナル  | 16:53 | 17:17 | 17:30 | 18:13 | 18:34 | 19:28 | 19:47 | 21:04 | .. |
| 松塚         | 16:55 | 17:19 | 17:32 | 18:15 | 18:36 | 19:30 | 19:49 | 21:06 | .. |
| 十王         | 16:56 | 17:20 | 17:33 | 18:16 | 18:37 | 19:31 | 19:50 | 21:07 | .. |
| 焼橋         | 16:57 | 17:21 | 17:34 | 18:17 | 18:38 | 19:32 | 19:51 | 21:08 | .. |
| 御鋒         | 16:58 | 17:22 | 17:35 | 18:18 | 18:39 | 19:33 | 19:52 | 21:09 | .. |
| 椎倉         | 16:59 | 17:23 | 17:36 | 18:19 | 18:40 | 19:34 | 19:53 | 21:10 | .. |
| 出戸         | 17:14 | ↓     | 17:51 | ↓     | 18:55 | 19:49 | ↓     | ↓     | .. |
| 谷合         | ..    | 17:44 | ..    | 18:40 | ..    | ..    | 20:14 | 21:30 | .. |

(路線名) 岐北：岐北線 板取：岐阜板取線 ハーバス：ハーバス伊自良・大桑線

(行先欄) 山県高校：山県高校前 ほらど：ほらどキウイプラザ

※主要バス停のみ掲載しています。

※岐北線・岐阜板取線は、8月13日～15日及び12月29日～1月3日は土日祝日ダイヤで運行します。

※ハーバス伊自良・大桑線は、日祝日及び12月31日～1月3日は運休します。

青字：土曜日運行(日祝日は運休します。)

ハーバス伊自良・大桑線

ハーバス岐大病院線

山県バスターミナル

山県バスターミナル

山県市役所

岐北線・岐阜板取線・神崎山県BT線

岐阜女子大線・高美線

市街地巡回線

山県バスターミナルのご案内

■ 岐阜女子大線・高美線

令和7年4月1日改正

平日(月曜日～金曜日)

■ (中濃庁舎→岐阜女子大→) 森→岐北厚生病院前 (→JR 岐阜)

| 路線名     | 高美   | 高美   | 高美   | 岐女   | 岐女    | 岐女    | 岐女    | 高美    | 岐女    | 岐女    | 岐女    | 高美    | 岐女    | 岐女    |
|---------|------|------|------|------|-------|-------|-------|-------|-------|-------|-------|-------|-------|-------|
| 行先番号    | N    | N    | N    | G51  | G51   | N     | G51   | N     | G51   | N     | G51   | N     | N     | G51   |
| 行先      | JR岐阜 | JR岐阜 | JR岐阜 | 西鏡島  | 西鏡島   | JR岐阜  | 西鏡島   | JR岐阜  | 西鏡島   | JR岐阜  | 西鏡島   | JR岐阜  | JR岐阜  | 西鏡島   |
| 中濃庁舎    | 6:10 | 6:42 | 7:29 | ..   | ..    | ..    | ..    | 10:47 | ..    | ..    | ..    | 13:36 | ..    | ..    |
| 岐阜女子大   | 6:50 | 7:23 | 8:10 | 8:36 | 9:29  | 10:07 | 10:44 | 11:27 | 12:14 | 12:51 | 13:44 | 14:16 | 14:21 | 14:44 |
| 森       | 6:54 | 7:27 | 8:14 | 8:40 | 9:33  | 10:11 | 10:48 | 11:31 | 12:18 | 12:55 | 13:48 | 14:20 | 14:25 | 14:48 |
| 螢ヶ丘     | 6:56 | 7:29 | 8:16 | 8:42 | 9:35  | 10:13 | 10:50 | 11:33 | 12:20 | 12:57 | 13:50 | 14:22 | 14:27 | 14:50 |
| 岐北厚生病院前 | 6:59 | 7:32 | 8:19 | 8:45 | 9:38  | 10:16 | 10:53 | 11:36 | 12:23 | 13:00 | 13:53 | 14:25 | 14:30 | 14:53 |
| 名鉄岐阜    | 7:30 | 8:08 | 8:52 | 9:17 | 10:09 | 10:45 | 11:23 | 12:04 | 12:52 | 13:27 | 14:22 | 14:53 | 14:57 | 15:23 |
| JR岐阜    | 7:33 | 8:11 | 8:55 | 9:19 | 10:11 | 10:48 | 11:25 | 12:06 | 12:54 | 13:30 | 14:24 | 14:55 | 15:00 | 15:25 |

| 路線名     | 岐女    | 岐女    | 岐女    | 岐女    | 岐女    | 高美    | 岐女    | 高美    | 岐女    | 高美    | 岐女    |    |    |    |
|---------|-------|-------|-------|-------|-------|-------|-------|-------|-------|-------|-------|----|----|----|
| 行先番号    | G51   | N     | G51   | N     | G51   | N     | G51   | N     | G51   | N     | N     |    |    |    |
| 行先      | 西鏡島   | JR岐阜  | 西鏡島   | JR岐阜  | 西鏡島   | JR岐阜  | 西鏡島   | JR岐阜  | 西鏡島   | JR岐阜  | JR岐阜  |    |    |    |
| 中濃庁舎    | ..    | ..    | ..    | ..    | ..    | 16:12 | ..    | 17:09 | ..    | 18:24 | ..    | .. | .. | .. |
| 岐阜女子大   | 15:29 | 16:04 | 16:29 | 16:37 | 16:44 | 16:54 | 17:29 | 17:51 | 18:29 | 19:05 | 19:51 | .. | .. | .. |
| 森       | 15:33 | 16:08 | 16:33 | 16:41 | 16:48 | 16:58 | 17:33 | 17:55 | 18:33 | 19:09 | 19:55 | .. | .. | .. |
| 螢ヶ丘     | 15:35 | 16:10 | 16:35 | 16:43 | 16:50 | 17:00 | 17:35 | 17:57 | 18:35 | 19:11 | 19:57 | .. | .. | .. |
| 岐北厚生病院前 | 15:38 | 16:13 | 16:38 | 16:46 | 16:53 | 17:03 | 17:38 | 18:00 | 18:38 | 19:14 | 20:00 | .. | .. | .. |
| 名鉄岐阜    | 16:08 | 16:40 | 17:10 | 17:14 | 17:25 | 17:33 | 18:11 | 18:32 | 19:10 | 19:41 | 20:26 | .. | .. | .. |
| JR岐阜    | 16:10 | 16:43 | 17:12 | 17:18 | 17:27 | 17:36 | 18:13 | 18:35 | 19:12 | 19:43 | 20:29 | .. | .. | .. |

■ (JR 岐阜→) 岐北厚生病院前→森 (→岐阜女子大→中濃庁舎)

| 路線名        | 岐女   | 岐女   | 高美   | 岐女   | 岐女   | 岐女   | 岐女   | 岐女   | 岐女   | 高美    | 岐女    | 岐女    | 岐女    | 岐女    |
|------------|------|------|------|------|------|------|------|------|------|-------|-------|-------|-------|-------|
| 行先番号       | N73  | N73  | N72  | N73  | N73  | N73  | N73  | N73  | N73  | N72   | N73   | N73   | N73   | N73   |
| 行先         | 岐女大  | 岐女大  | 中濃   | 岐女大  | 岐女大  | 岐女大  | 岐女大  | 岐女大  | 岐女大  | 中濃    | 岐女大   | 岐女大   | 岐女大   | 岐女大   |
| JR岐阜(②のりば) | 6:49 | 7:22 | 8:08 | 8:12 | 8:18 | 8:22 | 8:28 | 8:37 | 9:02 | 9:47  | 10:01 | 10:53 | 11:31 | 11:53 |
| 名鉄岐阜(④のりば) | 6:51 | 7:24 | 8:09 | 8:14 | 8:19 | 8:24 | 8:29 | 8:38 | 9:04 | 9:48  | 10:03 | 10:55 | 11:32 | 11:55 |
| 岐北厚生病院前    | 7:22 | 7:59 | 8:45 | 8:49 | 8:54 | 8:59 | 9:04 | 9:09 | 9:33 | 10:18 | 10:33 | 11:25 | 12:02 | 12:26 |
| 螢ヶ丘        | 7:25 | 8:02 | 8:48 | 8:52 | 8:57 | 9:02 | 9:07 | 9:12 | 9:36 | 10:21 | 10:36 | 11:28 | 12:05 | 12:29 |
| 森          | 7:26 | 8:03 | 8:49 | 8:53 | 8:58 | 9:03 | 9:08 | 9:13 | 9:37 | 10:22 | 10:37 | 11:29 | 12:06 | 12:30 |
| 岐阜女子大      | 7:31 | 8:08 | 8:54 | 8:58 | 9:03 | 9:08 | 9:13 | 9:18 | 9:42 | 10:27 | 10:42 | 11:34 | 12:11 | 12:35 |
| 中濃庁舎       | ..   | ..   | 9:30 | ..   | ..   | ..   | ..   | ..   | ..   | 11:05 | ..    | ..    | ..    | ..    |

| 路線名        | 高美    | 岐女    | 岐女    | 高美    | 高美    | 岐女    | 高美    | 岐女    | 高美    | 岐女    | 高美    | 岐女    | 岐女    |
|------------|-------|-------|-------|-------|-------|-------|-------|-------|-------|-------|-------|-------|-------|
| 行先番号       | N72   | N73   | N73   | N72   | N72   | N73   | N72   | N73   | N72   | N73   | N72   | N73   | N73   |
| 行先         | 中濃    | 岐女大   | 岐女大   | 中濃    | 中濃    | 岐女大   | 中濃    | 岐女大   | 中濃    | 岐女大   | 中濃    | 岐女大   | 岐女大   |
| JR岐阜(②のりば) | 12:29 | 13:34 | 14:14 | 15:44 | 17:13 | 17:39 | 18:17 | 18:41 | 19:15 | 19:46 | 20:13 | 20:43 | 21:47 |
| 名鉄岐阜(④のりば) | 12:30 | 13:36 | 14:15 | 15:45 | 17:14 | 17:41 | 18:18 | 18:43 | 19:16 | 19:47 | 20:14 | 20:44 | 21:49 |
| 岐北厚生病院前    | 13:01 | 14:06 | 14:45 | 16:19 | 17:49 | 18:19 | 18:55 | 19:18 | 19:48 | 20:19 | 20:44 | 21:14 | 22:18 |
| 螢ヶ丘        | 13:04 | 14:09 | 14:48 | 16:22 | 17:52 | 18:22 | 18:58 | 19:21 | 19:51 | 20:22 | 20:47 | 21:17 | 22:21 |
| 森          | 13:05 | 14:10 | 14:49 | 16:23 | 17:53 | 18:23 | 18:59 | 19:22 | 19:52 | 20:23 | 20:48 | 21:18 | 22:22 |
| 岐阜女子大      | 13:10 | 14:15 | 14:54 | 16:28 | 17:58 | 18:28 | 19:04 | 19:26 | 19:56 | 20:27 | 20:52 | 21:22 | 22:26 |
| 中濃庁舎       | 13:48 | ..    | ..    | 17:04 | 18:34 | ..    | 19:40 | ..    | 20:32 | ..    | 21:28 | ..    | ..    |

(路線名) 岐女: 岐阜女子大線 高美: 高美線  
 (行先欄) 中濃: 中濃庁舎 岐女大: 岐阜女子大  
 ※8月13日～15日及び12月29日～1月3日は土日祝日ダイヤで運行します。

▶ よく利用する路線・便をメモしておこう!

■ 利用する路線名・乗降バス停名:

|          |      |    |
|----------|------|----|
| 路線:      | 発着時刻 | 運賃 |
| 乗車バス停:   | 発    | 円  |
| のりかえ路線:  | 着    | 円  |
| のりかえバス停: | 発    | 円  |
| のりかえ路線:  | 着    | 円  |
| のりかえバス停: | 発    | 円  |
| 路線:      | 着    | 円  |
| 乗車バス停:   |      |    |

■ 利用する路線名・乗降バス停名:

|          |      |    |
|----------|------|----|
| 路線:      | 発着時刻 | 運賃 |
| 乗車バス停:   | 発    | 円  |
| のりかえ路線:  | 着    | 円  |
| のりかえバス停: | 発    | 円  |
| のりかえ路線:  | 着    | 円  |
| のりかえバス停: | 発    | 円  |
| 路線:      | 着    | 円  |
| 乗車バス停:   |      |    |

ハーバス伊自良・大桑線  
 ハーバス岐大病院線  
 ハリコ公園  
 山県バスターミナル  
 山県バスターミナル  
 山県市役所  
 岐阜高富線・忠節上高富線  
 清流ライン(下右橋線)  
 岐阜女子大線・高美線  
 神崎山県B線  
 岐阜女子大線・高美線  
 市街地巡回線  
 山県バスターミナル(市内)

■ 岐阜女子大線・高美線

令和7年4月1日改正

土曜日・日祝日

■ (中濃庁舎→岐阜女子大→) 森→岐北厚生病院前(→JR 岐阜)

| 路線名     | 高美   | 高美   | 高美   | 岐女   | 岐女    | 高美    | 岐女    | 高美    | 岐女    | 岐女    | 岐女    | 高美    |
|---------|------|------|------|------|-------|-------|-------|-------|-------|-------|-------|-------|
| 行先番号    | N    | N    | N    | G51  | G51   | N     | N     | N     | N     | N     | G51   | N     |
| 行先      | JR岐阜 | JR岐阜 | JR岐阜 | 西鏡島  | 西鏡島   | JR岐阜  | JR岐阜  | JR岐阜  | JR岐阜  | JR岐阜  | 西鏡島   | JR岐阜  |
| 中濃庁舎    | 6:10 | 6:43 | 7:38 | ..   | ..    | 9:24  | ..    | 10:25 | ..    | ..    | ..    | 13:14 |
| 岐阜女子大   | 6:49 | 7:22 | 8:18 | 8:42 | 9:22  | 10:04 | 10:29 | 11:05 | 12:09 | 12:44 | 13:19 | 13:54 |
| 森       | 6:53 | 7:26 | 8:22 | 8:46 | 9:26  | 10:08 | 10:33 | 11:09 | 12:12 | 12:47 | 13:23 | 13:58 |
| 螢ヶ丘     | 6:55 | 7:28 | 8:24 | 8:48 | 9:28  | 10:10 | 10:35 | 11:11 | 12:14 | 12:49 | 13:25 | 14:00 |
| 岐北厚生病院前 | 6:58 | 7:31 | 8:27 | 8:51 | 9:31  | 10:13 | 10:38 | 11:14 | 12:17 | 12:52 | 13:28 | 14:03 |
| 名鉄岐阜    | 7:25 | 7:59 | 8:55 | 9:20 | 10:00 | 10:41 | 11:06 | 11:43 | 12:44 | 13:19 | 13:57 | 14:31 |
| JR岐阜    | 7:27 | 8:02 | 8:57 | 9:22 | 10:02 | 10:43 | 11:09 | 11:45 | 12:47 | 13:22 | 13:59 | 14:33 |

| 路線名     | 岐女    | 岐女    | 岐女    | 高美    | 岐女    | 高美    | 岐女    | 高美    |    |    |    |    |
|---------|-------|-------|-------|-------|-------|-------|-------|-------|----|----|----|----|
| 行先番号    | N     | N     | G51   | N     | N     | N     | G51   | N     |    |    |    |    |
| 行先      | JR岐阜  | JR岐阜  | 西鏡島   | JR岐阜  | JR岐阜  | JR岐阜  | 西鏡島   | JR岐阜  |    |    |    |    |
| 中濃庁舎    | ..    | ..    | ..    | 15:39 | ..    | 17:10 | ..    | 18:27 | .. | .. | .. | .. |
| 岐阜女子大   | 14:14 | 15:14 | 15:59 | 16:20 | 17:15 | 17:50 | 18:41 | 19:06 | .. | .. | .. | .. |
| 森       | 14:18 | 15:18 | 16:03 | 16:23 | 17:18 | 17:53 | 18:44 | 19:09 | .. | .. | .. | .. |
| 螢ヶ丘     | 14:20 | 15:20 | 16:05 | 16:25 | 17:20 | 17:55 | 18:45 | 19:10 | .. | .. | .. | .. |
| 岐北厚生病院前 | 14:23 | 15:23 | 16:08 | 16:28 | 17:23 | 17:58 | 18:48 | 19:13 | .. | .. | .. | .. |
| 名鉄岐阜    | 14:50 | 15:51 | 16:38 | 16:56 | 17:51 | 18:26 | 19:17 | 19:40 | .. | .. | .. | .. |
| JR岐阜    | 14:53 | 15:54 | 16:40 | 16:58 | 17:54 | 18:28 | 19:19 | 19:42 | .. | .. | .. | .. |

■ (JR 岐阜→) 岐北厚生病院前→森(→岐阜女子大→中濃庁舎)

| 路線名         | 岐女   | 高美   | 岐女   | 岐女   | 岐女   | 岐女   | 高美    | 岐女    | 岐女    | 岐女    | 高美    | 岐女    |
|-------------|------|------|------|------|------|------|-------|-------|-------|-------|-------|-------|
| 行先番号        | N73  | N72  | N73  | N73  | N73  | N73  | N72   | N73   | N73   | N73   | N72   | N73   |
| 行先          | 岐女大  | 中濃   | 岐女大  | 岐女大  | 岐女大  | 岐女大  | 中濃    | 岐女大   | 岐女大   | 岐女大   | 中濃    | 岐女大   |
| JR 岐阜(②のりば) | 7:39 | 7:55 | 8:19 | 8:29 | 8:37 | 8:48 | 9:25  | 10:24 | 11:15 | 11:42 | 12:12 | 13:01 |
| 名鉄岐阜(④のりば)  | 7:41 | 7:56 | 8:20 | 8:31 | 8:38 | 8:50 | 9:26  | 10:26 | 11:16 | 11:44 | 12:13 | 13:03 |
| 岐北厚生病院前     | 8:12 | 8:27 | 8:51 | 9:02 | 9:09 | 9:20 | 9:56  | 10:56 | 11:46 | 12:14 | 12:43 | 13:33 |
| 螢ヶ丘         | 8:15 | 8:30 | 8:54 | 9:05 | 9:12 | 9:23 | 9:59  | 10:59 | 11:49 | 12:17 | 12:46 | 13:36 |
| 森           | 8:16 | 8:31 | 8:55 | 9:06 | 9:13 | 9:24 | 10:00 | 11:00 | 11:50 | 12:18 | 12:47 | 13:37 |
| 岐阜女子大       | 8:21 | 8:36 | 9:00 | 9:11 | 9:18 | 9:29 | 10:05 | 11:05 | 11:55 | 12:23 | 12:52 | 13:42 |
| 中濃庁舎        | ..   | 9:14 | ..   | ..   | ..   | ..   | 10:43 | ..    | ..    | ..    | 13:30 | ..    |

| 路線名         | 岐女    | 岐女    | 高美    | 岐女    | 高美    | 岐女    | 高美    | 岐女    | 高美    | 岐女    | 高美    |    |
|-------------|-------|-------|-------|-------|-------|-------|-------|-------|-------|-------|-------|----|
| 行先番号        | N73   | N73   | N72   | N73   | N72   | N73   | N72   | N73   | N72   | N73   | N72   |    |
| 行先          | 岐女大   | 岐女大   | 中濃    | 岐女大   | 中濃    | 岐女大   | 中濃    | 岐女大   | 中濃    | 岐女大   | 中濃    |    |
| JR 岐阜(②のりば) | 13:41 | 14:13 | 15:06 | 15:41 | 16:28 | 17:22 | 17:47 | 18:32 | 18:55 | 19:41 | 20:14 | .. |
| 名鉄岐阜(④のりば)  | 13:43 | 14:14 | 15:07 | 15:43 | 16:29 | 17:24 | 17:48 | 18:33 | 18:56 | 19:43 | 20:15 | .. |
| 岐北厚生病院前     | 14:13 | 14:44 | 15:37 | 16:14 | 17:00 | 17:56 | 18:19 | 19:04 | 19:26 | 20:12 | 20:44 | .. |
| 螢ヶ丘         | 14:16 | 14:47 | 15:40 | 16:17 | 17:03 | 17:59 | 18:22 | 19:07 | 19:29 | 20:15 | 20:47 | .. |
| 森           | 14:17 | 14:48 | 15:41 | 16:18 | 17:04 | 18:00 | 18:23 | 19:08 | 19:30 | 20:16 | 20:48 | .. |
| 岐阜女子大       | 14:22 | 14:53 | 15:46 | 16:23 | 17:09 | 18:05 | 18:28 | 19:13 | 19:35 | 20:21 | 20:53 | .. |
| 中濃庁舎        | ..    | ..    | 16:23 | ..    | 17:47 | ..    | 19:06 | ..    | 20:13 | ..    | 21:30 | .. |

〔路線名〕岐女：岐阜女子大線 高美：高美線  
 〔行先欄〕中濃：中濃庁舎 岐女大：岐阜女子大  
 ※8月13日～15日及び12月29日～1月3日は土日祝日ダイヤで運行します。

▶ 対象路線は、Googleマップでの経路検索が可能です！

対象路線のデータが、Google乗換案内に登録されています。  
 運行経路や時刻、運賃等がより簡単に調べられますので、ぜひご利用ください。

山県市内を運行する対象路線

岐阜高富線、岐北線、岐阜板取線、高美線、岐阜女子大線、ハーバス伊自良・大桑線、ハーバス岐大病院線、市街地巡回線、神崎山県BT線

バスロケーションシステムによる運行状況やバスの位置情報の提供、岐阜バスNaviiによるダイヤ及び運賃検索も引き続き提供しています。

どの世代においても住みよい、便利で快適なまちを実現する地域公共交通体系の構築(山県市地域公共交通計画基本方針)

ハーバス伊自良・大桑線

ハーバス岐大病院線

ハーバススターミナル

山県バスターミナル

岐山高富線・志節下右衛門線

神崎山県BT線

岐阜女子大線・高美線

市街地巡回線

山県バスターミナルのご案内

市街地巡回線 路線図

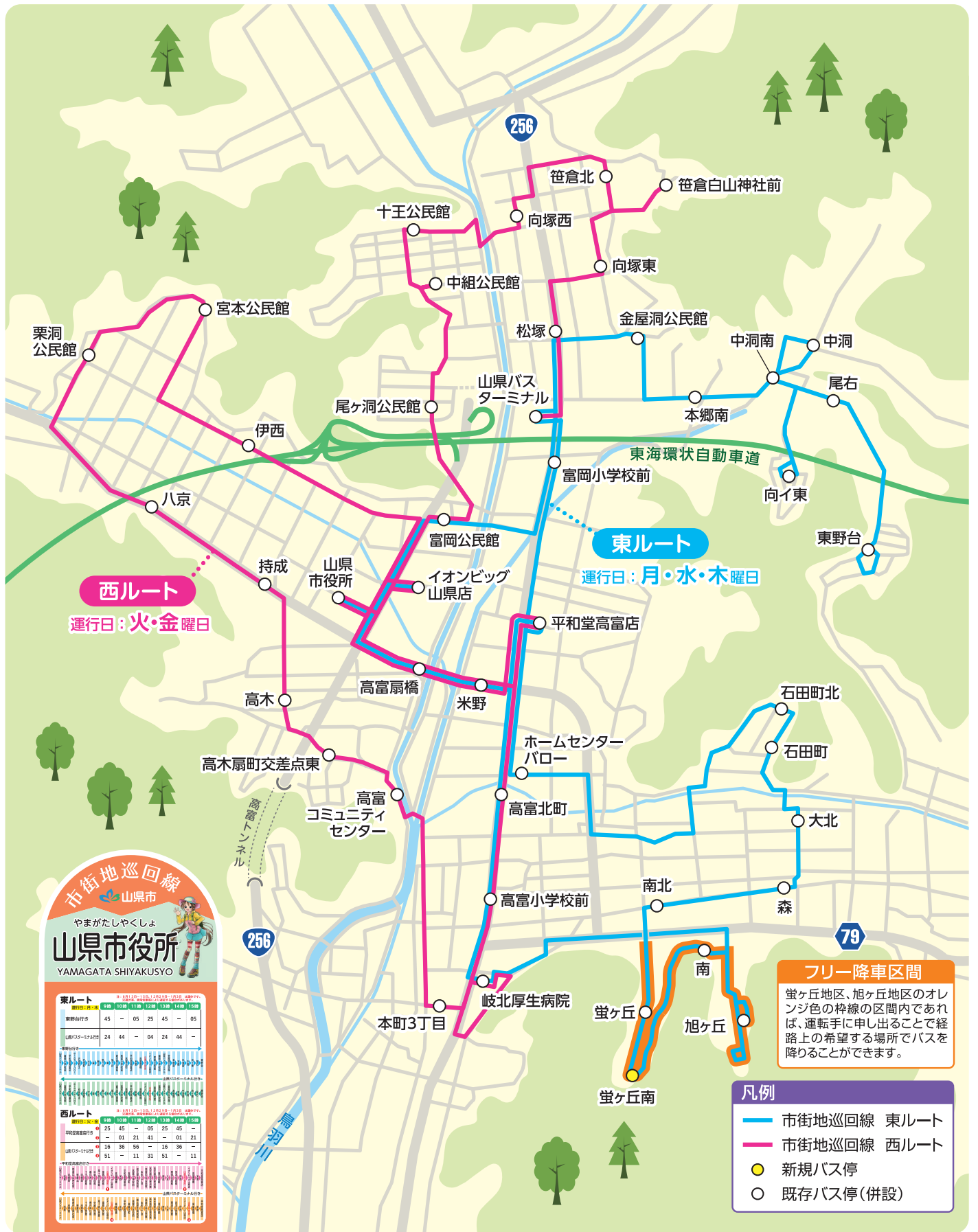

**市街地巡回線**  
山県市  
やまがたしやくしょ  
**山県市役所**  
YAMAGATA SHIYAKUSYO

**東ルート**

|      |    |    |    |    |    |
|------|----|----|----|----|----|
| 高富北町 | 45 | 05 | 25 | 45 | 05 |
| 高富南  | 24 | 44 | 04 | 24 | 44 |

**西ルート**

|      |    |    |    |    |    |
|------|----|----|----|----|----|
| 高富南  | 25 | 45 | 05 | 25 | 45 |
| 高富北町 | 01 | 21 | 41 | 01 | 21 |
| 高富南  | 16 | 36 | 56 | 16 | 36 |
| 高富北町 | 51 | 11 | 31 | 51 | 11 |

**路線図**

**フリー降車区間**  
蛸ヶ丘地区、旭ヶ丘地区のオレンジ色の枠線の区間内であれば、運転手に申し出ることによって経路上の希望する場所でバスを降りることができます。

**凡例**

- 市街地巡回線 東ルート
- 市街地巡回線 西ルート
- 新規バス停
- 既存バス停(併設)

※東ルートの時刻表は19ページに、西ルートの時刻表は20ページに掲載しています。  
 ※東ルート、西ルートとも、山県市役所→イオんびッグ山県店の順に運行します。  
 ※乗車定員9人の車両を使用します。定員となった場合は、次の便または別の交通機関をご利用ください。

**こちらの標識付近で、バスをお待ちください。**  
 ※「持成」バス停は、ハーバスのバス停と併設となります。

ハーバス伊自良・大森線  
 ハーバス岐大病院線  
 ハリヨ公園  
 山県バスターミナル  
 山県バスターミナル  
 山県市役所  
 岐早高富線・忠臣下高富線  
 清流ライナー下岩崎線  
 岐北線・岐早板取線  
 神崎山県B1線  
 岐早女子大線・高美線  
 市街地巡回線  
 山県バスターミナルの案内  
 ayohama@city.yamagata.lg.jp

市街地巡回線 東ルート

月曜日・水曜日・木曜日

■山県バスターミナル→東野台

|            |       |       |       |       |
|------------|-------|-------|-------|-------|
| 山県バスターミナル  | 9:10  | 10:35 | 12:15 | 13:40 |
| 富岡小学校前     | 9:11  | 10:36 | 12:16 | 13:41 |
| 平和堂高富店     | 9:13  | 10:38 | 12:18 | 13:43 |
| ホームセンターパロー | 9:16  | 10:41 | 12:21 | 13:46 |
| 石田町北       | 9:22  | 10:47 | 12:27 | 13:52 |
| 石田町        | 9:23  | 10:48 | 12:28 | 13:53 |
| 大北         | 9:25  | 10:50 | 12:30 | 13:55 |
| 森          | 9:26  | 10:51 | 12:31 | 13:56 |
| 南北         | 9:27  | 10:52 | 12:32 | 13:57 |
| 蛭ヶ丘        | 9:29  | 10:54 | 12:34 | 13:59 |
| 蛭ヶ丘南       | 9:30  | 10:55 | 12:35 | 14:00 |
| 南          | 9:32  | 10:57 | 12:37 | 14:02 |
| 旭ヶ丘        | 9:34  | 10:59 | 12:39 | 14:04 |
| 岐北厚生病院     | 9:37  | 11:02 | 12:42 | 14:07 |
| 高富小学校前     | 9:40  | 11:05 | 12:45 | 14:10 |
| 高富北町       | 9:41  | 11:06 | 12:46 | 14:11 |
| 平和堂高富店     | 9:45  | 11:10 | 12:50 | 14:15 |
| 米野         | 9:48  | 11:13 | 12:53 | 14:18 |
| 高富扇橋       | 9:49  | 11:14 | 12:54 | 14:19 |
| 山県市役所      | 9:50  | 11:15 | 12:55 | 14:20 |
| イオンビッグ山県店  | 9:52  | 11:17 | 12:57 | 14:22 |
| 富岡公民館      | 9:54  | 11:19 | 12:59 | 14:24 |
| 富岡小学校前     | 9:55  | 11:20 | 13:00 | 14:25 |
| 山県バスターミナル  | 9:56  | 11:21 | 13:01 | 14:26 |
| 金屋洞公民館     | 9:58  | 11:23 | 13:03 | 14:28 |
| 本郷南        | 9:59  | 11:24 | 13:04 | 14:29 |
| 中洞南        | 10:00 | 11:25 | 13:05 | 14:30 |
| 中洞         | 10:01 | 11:26 | 13:06 | 14:31 |
| 向イ東        | 10:03 | 11:28 | 13:08 | 14:33 |
| 尾右         | 10:04 | 11:29 | 13:09 | 14:34 |
| 東野台        | 10:06 | 11:31 | 13:11 | 14:36 |

■東野台→山県バスターミナル

|            |       |       |       |       |
|------------|-------|-------|-------|-------|
| 東野台        | 9:10  | 10:35 | 12:15 | 13:40 |
| 尾右         | 9:11  | 10:36 | 12:16 | 13:41 |
| 向イ東        | 9:12  | 10:37 | 12:17 | 13:42 |
| 中洞         | 9:14  | 10:39 | 12:19 | 13:44 |
| 中洞南        | 9:15  | 10:40 | 12:20 | 13:45 |
| 本郷南        | 9:16  | 10:41 | 12:21 | 13:46 |
| 金屋洞公民館     | 9:17  | 10:42 | 12:22 | 13:47 |
| 山県バスターミナル  | 9:19  | 10:44 | 12:24 | 13:49 |
| 富岡小学校前     | 9:20  | 10:45 | 12:25 | 13:50 |
| 富岡公民館      | 9:21  | 10:46 | 12:26 | 13:51 |
| 山県市役所      | 9:23  | 10:48 | 12:28 | 13:53 |
| イオンビッグ山県店  | 9:25  | 10:50 | 12:30 | 13:55 |
| 高富扇橋       | 9:26  | 10:51 | 12:31 | 13:56 |
| 米野         | 9:27  | 10:52 | 12:32 | 13:57 |
| 平和堂高富店     | 9:31  | 10:56 | 12:36 | 14:01 |
| 高富北町       | 9:33  | 10:58 | 12:38 | 14:03 |
| 高富小学校前     | 9:34  | 10:59 | 12:39 | 14:04 |
| 岐北厚生病院     | 9:36  | 11:01 | 12:41 | 14:06 |
| 旭ヶ丘        | 9:41  | 11:06 | 12:46 | 14:11 |
| 南          | 9:43  | 11:08 | 12:48 | 14:13 |
| 蛭ヶ丘南       | 9:45  | 11:10 | 12:50 | 14:15 |
| 蛭ヶ丘        | 9:46  | 11:11 | 12:51 | 14:16 |
| 南北         | 9:48  | 11:13 | 12:53 | 14:18 |
| 森          | 9:49  | 11:14 | 12:54 | 14:19 |
| 大北         | 9:50  | 11:15 | 12:55 | 14:20 |
| 石田町        | 9:52  | 11:17 | 12:57 | 14:22 |
| 石田町北       | 9:53  | 11:18 | 12:58 | 14:23 |
| ホームセンターパロー | 9:59  | 11:24 | 13:04 | 14:29 |
| 平和堂高富店     | 10:02 | 11:27 | 13:07 | 14:32 |
| 富岡小学校前     | 10:04 | 11:29 | 13:09 | 14:34 |
| 山県バスターミナル  | 10:06 | 11:31 | 13:11 | 14:36 |

※月曜日、水曜日、木曜日(8月13日～15日及び12月29日～1月3日を除く)が祝日にあたる場合も運行します。  
 ※火曜日、金曜日、土曜日、日曜日、8月13日～15日及び12月29日～1月3日は運休します。

ハ-バス伊自良・大森線

ハ-バス岐大病院線

ハ-バス公園  
山県バスターミナル

山県バスターミナル  
山県市役所

岐高富線・忠節下右崎線  
清流ライナー下岩崎線

岐北線・岐草坂取線  
神崎山県B-T線

岐草女子大線・高美線

市街地巡回線

山県バスターミナルの案内  
shuonhanaco.jp

火曜日・金曜日

■山県バスターミナル→平和堂高富店

|              |       |       |       |       |
|--------------|-------|-------|-------|-------|
| 山県バスターミナル    | 9:10  | 10:35 | 12:15 | 13:40 |
| 松塚           | 9:11  | 10:36 | 12:16 | 13:41 |
| 向塚東          | 9:12  | 10:37 | 12:17 | 13:42 |
| 笹倉白山神社前      | 9:13  | 10:38 | 12:18 | 13:43 |
| 笹倉北          | 9:14  | 10:39 | 12:19 | 13:44 |
| 向塚西          | 9:16  | 10:41 | 12:21 | 13:46 |
| 十王公民館        | 9:18  | 10:43 | 12:23 | 13:48 |
| 中組公民館        | 9:19  | 10:44 | 12:24 | 13:49 |
| 尾ヶ洞公民館       | 9:20  | 10:45 | 12:25 | 13:50 |
| 富岡公民館        | 9:21  | 10:46 | 12:26 | 13:51 |
| 山県市役所        | 9:24  | 10:49 | 12:29 | 13:54 |
| イオンビッグ山県店    | 9:26  | 10:51 | 12:31 | 13:56 |
| 高富扇橋         | 9:28  | 10:53 | 12:33 | 13:58 |
| 米野           | 9:29  | 10:54 | 12:34 | 13:59 |
| 平和堂高富店       | 9:33  | 10:58 | 12:38 | 14:03 |
| 高富北町         | 9:35  | 11:00 | 12:40 | 14:05 |
| 高富小学校前       | 9:36  | 11:01 | 12:41 | 14:06 |
| 岐北厚生病院       | 9:39  | 11:04 | 12:44 | 14:09 |
| 本町3丁目        | 9:41  | 11:06 | 12:46 | 14:11 |
| 高富コミュニティセンター | 9:44  | 11:09 | 12:49 | 14:14 |
| 高木扇町交差点東     | 9:45  | 11:10 | 12:50 | 14:15 |
| 高木           | 9:47  | 11:12 | 12:52 | 14:17 |
| 持成           | 9:48  | 11:13 | 12:53 | 14:18 |
| 八京           | 9:49  | 11:14 | 12:54 | 14:19 |
| 栗洞公民館        | 9:51  | 11:16 | 12:56 | 14:21 |
| 宮本公民館        | 9:52  | 11:17 | 12:57 | 14:22 |
| 伊西           | 9:54  | 11:19 | 12:59 | 14:24 |
| 山県市役所        | 9:58  | 11:23 | 13:03 | 14:28 |
| イオンビッグ山県店    | 10:01 | 11:26 | 13:06 | 14:31 |
| 高富扇橋         | 10:03 | 11:28 | 13:08 | 14:33 |
| 米野           | 10:04 | 11:29 | 13:09 | 14:34 |
| 平和堂高富店       | 10:10 | 11:35 | 13:15 | 14:40 |

■平和堂高富店→山県バスターミナル

|              |       |       |       |       |
|--------------|-------|-------|-------|-------|
| 平和堂高富店       | 9:10  | 10:35 | 12:15 | 13:40 |
| 米野           | 9:12  | 10:37 | 12:17 | 13:42 |
| 高富扇橋         | 9:13  | 10:38 | 12:18 | 13:43 |
| 山県市役所        | 9:15  | 10:40 | 12:20 | 13:45 |
| イオンビッグ山県店    | 9:18  | 10:43 | 12:23 | 13:48 |
| 伊西           | 9:21  | 10:46 | 12:26 | 13:51 |
| 宮本公民館        | 9:23  | 10:48 | 12:28 | 13:53 |
| 栗洞公民館        | 9:24  | 10:49 | 12:29 | 13:54 |
| 八京           | 9:26  | 10:51 | 12:31 | 13:56 |
| 持成           | 9:27  | 10:52 | 12:32 | 13:57 |
| 高木           | 9:28  | 10:53 | 12:33 | 13:58 |
| 高木扇町交差点東     | 9:30  | 10:55 | 12:35 | 14:00 |
| 高富コミュニティセンター | 9:31  | 10:56 | 12:36 | 14:01 |
| 本町3丁目        | 9:33  | 10:58 | 12:38 | 14:03 |
| 岐北厚生病院       | 9:36  | 11:01 | 12:41 | 14:06 |
| 高富小学校前       | 9:39  | 11:04 | 12:44 | 14:09 |
| 高富北町         | 9:40  | 11:05 | 12:45 | 14:10 |
| 平和堂高富店       | 9:44  | 11:09 | 12:49 | 14:14 |
| 米野           | 9:46  | 11:11 | 12:51 | 14:16 |
| 高富扇橋         | 9:47  | 11:12 | 12:52 | 14:17 |
| 山県市役所        | 9:49  | 11:14 | 12:54 | 14:19 |
| イオンビッグ山県店    | 9:51  | 11:16 | 12:56 | 14:21 |
| 富岡公民館        | 9:54  | 11:19 | 12:59 | 14:24 |
| 尾ヶ洞公民館       | 9:55  | 11:20 | 13:00 | 14:25 |
| 中組公民館        | 9:56  | 11:21 | 13:01 | 14:26 |
| 十王公民館        | 9:57  | 11:22 | 13:02 | 14:27 |
| 向塚西          | 9:59  | 11:24 | 13:04 | 14:29 |
| 笹倉北          | 10:01 | 11:26 | 13:06 | 14:31 |
| 笹倉白山神社前      | 10:02 | 11:27 | 13:07 | 14:32 |
| 向塚東          | 10:03 | 11:28 | 13:08 | 14:33 |
| 松塚           | 10:04 | 11:29 | 13:09 | 14:34 |
| 山県バスターミナル    | 10:10 | 11:35 | 13:15 | 14:40 |

※火曜日及び金曜日(8月13日~15日及び12月29日~1月3日を除く)が祝日にあたる場合も運行します。

※月曜日、水曜日、木曜日、土曜日、日曜日、8月13日~15日及び12月29日~1月3日は運休します。

ハーバス伊自良・大桑線

ハーバス岐大病院線

ハリヨ公園  
山県バスターミナル

山県バスターミナル  
山県市役所

岐早高富線・忠臣下土橋線  
清流ライナー下右崎線

岐北線・岐早板取線  
神崎山県B1線

岐早女子大線・高美線

市街地巡回線

山県バスターミナルの案内  
ayloerhanacc@kaiyaku

山県バスターミナルのご案内



- 1番のりば**
- 岐阜高富線
  - 清流ライナー下岩崎線
  - 岐北線
  - 岐阜板取線
  - ハーバス伊自良・大桑線
  - ハーバス岐大病院線
- 2番のりば**
- 市街地巡回線
  - 神崎山県BT線
  - 美山地域デマンド型交通
- 3番のりば**
- 降車専用

※東海環状自動車道の高架下を活用し、無料駐車場・駐輪場を設置しました。バスを利用される場合は、ぜひご利用ください。  
 ※バス利用者駐車場、待合所・トイレは、バスの始発・最終に合わせて、午前5時から翌日の午前0時30分まで利用できます。

マナカのご案内

岐阜バス及び山県市自主運行バスの一部(岐北線、岐阜板取線、ハーバス伊自良・大桑線、ハーバス岐大病院線)では、ICカード「マナカ」のほか、全国交通系ICカード(トイカ、スイカなど)がご利用いただけます。

**マナカの特典**

●2つのバスを乗り継ぐと運賃が割引になります!

- 「マナカ」を利用して90分以内に2つのバスを乗り継ぐと、乗り継いだバスの運賃から40円を割引します。(障がい者(大人)・小児は20円、障がい者(小児)は10円を割引)
- 停留所を移動しての乗り継ぎも対象です。
- 複数名支払や、第一乗車と第二乗車で属性(大人/小児など)が異なる場合は対象外です。
- 「マナカ」以外の全国交通系ICカード(スイカ・トイカ等)は割引の対象外です。

**タッチするだけで運賃が精算できます!**

バスに乗るとき  
バス入口の読み取り装置にタッチ

バスを降りるとき  
運賃箱の読み取り装置にタッチ

- カード販売額**  
カード販売額 1枚 2,000円  
このうち、運賃としてご利用いただけるのは1,500円で、500円は預かり金(デポジット)です。
  - カードへのチャージ(入金)**  
カードの残額が少なくなったら、チャージ(入金)することで、繰り返し使えます。下記入金箇所でお尋ねください。
- 【販売・入金箇所】** 岐阜バス各営業所、バス車内、岐阜バスターミナル、JR岐阜案内所、コンビニなど

アユカのご案内

「アユカ(アユカ定期券も含む)」は2026年12月31日をもって利用できなくなります。お早めに「マナカ」等の全国交通系ICカードへの切り替えをお願いします。詳しくは岐阜バスホームページをご覧ください。

ハーバス伊自良・大桑線  
 ハーバス岐大病院線  
 ハリヨ公園  
 山県バスターミナル  
 山県バスターミナル  
 山県市役所  
 岐阜高富線・忠節下岩崎線  
 清流ライナー下岩崎線  
 岐北線・岐阜板取線・神崎山県BT線  
 岐阜女子大線・高美線  
 市街地巡回線  
 山県バスターミナルのご案内

## 運賃

自主運行バスのうち、次の路線で「ゾーン制運賃」を採用しています。

- ハーバス伊自良・大桑線
- 市街地巡回線
- 岐北線
- 岐阜板取線

1つの運賃ゾーン内を利用の場合：100円  
 2つの運賃ゾーンにまたがる場合：200円  
 3つの運賃ゾーンにまたがる場合：300円

- : 運賃ゾーン
- : ゾーン境界バス停

### ハーバス伊自良・大桑線

★ 免

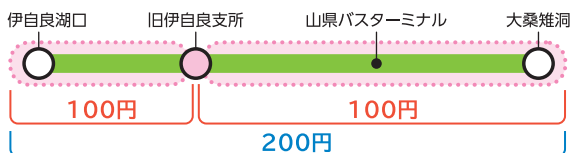

### ハーバス岐大病院線

★ 免

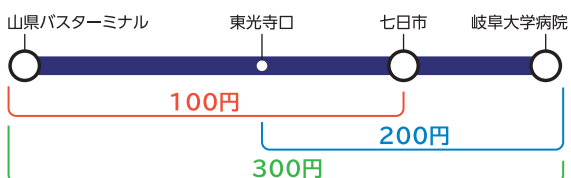

### 市街地巡回線

★ 免

#### 東ルート



#### 西ルート



### 美山地域デマンド型交通

★ 免

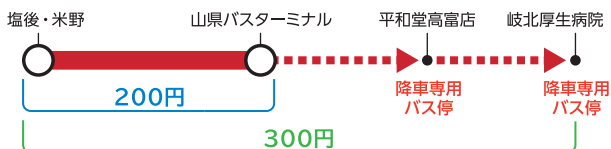

### 岐北線

免

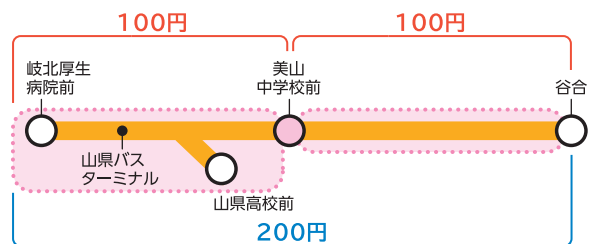

### 岐阜板取線

免

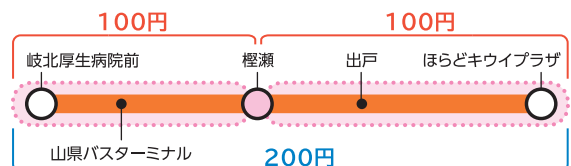

### 神崎山県BT線

★ 免

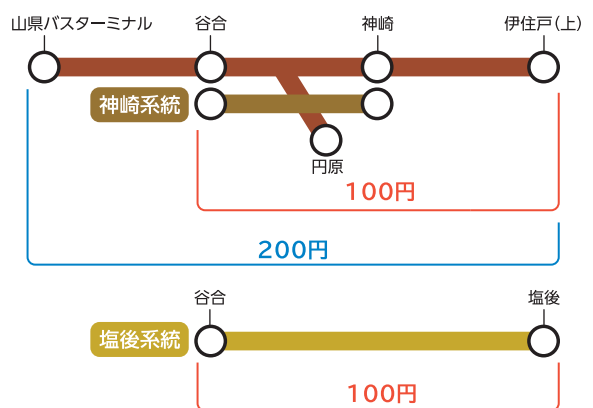

★ の路線は、障がい者（障がい者の介助者1名）・小学生・高齢者の運賃が無料になります。

※各種障害者手帳又は後期高齢者医療被保険証の提示が必要です。詳しくは市ホームページ又は車内案内をご覧ください。

免 の路線は、運転免許証自主返納者の運賃が半額になります。（現金払いの方のみ）

※警察署などで交付される「運転経歴証明書」の提示が必要です。

**山縣市回数券** 一般 1,000円（100円×11枚つづり）  
 学生用 500円（100円×11枚つづり）

利用可能範囲：自主運行バス全線（上記区間）

※岐北線・岐阜板取線の市外区間（岐北厚生病院前以南）・岐阜高富線・岐阜女子大線・高美線・関シティバス関板取線では利用できません。

※学生用回数券は、学校教育法第1条に定める中学校や高等学校、高等専門学校（1学年～3学年まで）に通う学生が利用できます。購入時に学生証等の提出が必要です。

発売箇所：岐阜バス高富営業所 バス車内（ハーバス・岐北線・岐阜板取線）山縣市役所会計課

（注）回数券とアユカを併用して運賃を支払うことはできません。

# 岐阜バス

## 岐阜高富線<sup>①</sup>

|           |     |     |     |     |     |     |     |     |     |
|-----------|-----|-----|-----|-----|-----|-----|-----|-----|-----|
| JR岐阜      | 560 | 560 | 580 | 620 | 620 | 620 | 620 | 620 | 660 |
| 名鉄岐阜      | 560 | 560 | 580 | 620 | 620 | 620 | 620 | 620 | 660 |
| 柳ヶ瀬       | 560 | 560 | 580 | 620 | 620 | 620 | 620 | 620 | 660 |
| 岐北厚生病院前   | 200 | 200 | 200 | 200 | 200 | 200 | 200 | 200 | 230 |
| 高富小学校前    |     | 200 | 200 | 200 | 200 | 200 | 200 | 200 | 230 |
| 高富北町      |     |     | 200 | 200 | 200 | 200 | 200 | 200 | 200 |
| 山県警察署前    |     |     |     | 200 | 200 | 200 | -   | -   | -   |
| 高富        |     |     |     |     | 200 | 200 | -   | -   | -   |
| 富岡小学校前    |     |     |     |     |     | 200 | -   | -   | -   |
| 山県バスターミナル |     |     |     |     |     |     | -   | -   | -   |
| 高富扇橋      |     |     |     |     |     |     |     | 200 | -   |
| 山県市役所     |     |     |     |     |     |     |     |     | 200 |

## 岐北線・岐阜板取線<sup>②</sup>

|                       |               |
|-----------------------|---------------|
|                       | JR岐阜・名鉄岐阜・柳ヶ瀬 |
| 岐北厚生病院前               | 560           |
| 高富小学校前                | 560           |
| 高富北町                  | 580           |
| 山県警察署前                | 620           |
| 高富                    | 620           |
| 富岡小学校前                | 620           |
| 山県バスターミナル             | 620           |
| 松塚～美山中学校前<br>榎瀬～山県高校前 | 660           |
| 富永教会堂前～谷合<br>船越口～出戸   | 760           |

## 岐阜女子大線・高美線<sup>③</sup>

|         |     |     |     |
|---------|-----|-----|-----|
| JR岐阜    | 560 | 620 | 620 |
| 名鉄岐阜    | 560 | 620 | 620 |
| 柳ヶ瀬     | 560 | 620 | 620 |
| 岐北厚生病院前 | 200 | 200 |     |
| 螢ヶ丘     |     | 200 |     |
| 森       |     |     | 200 |

- ・小児（小学生）、障がい者の方は、普通運賃の半額になります。（10円未満の端数は切り上げます）  
※障がい者の方は、降車時、運転手に障害者手帳を提示のうえ、運賃をお支払いください。  
※障がい者の介護者1名も割引対象となります。
- ・保護者（大人または小児）1人につき、幼児（1歳以上小学校入学前）1人まで無料です。
- ・ICカード乗車券（manaca・ayuca）を利用して90分以内（ayucaは45分以内）に2つのバスを乗り継ぐと、乗り継いだバスの運賃から40円を割引します。（障がい者（大人）・小児は20円割引、障がい者（小児）は10円を割引）

## バスロケーションシステムのご案内

「バスロケーションシステム」は、バスの現在地をリアルタイムで提供するサービスです。

のりたいたいバスはいつくる？  
スマホで簡単チェック！

●QRコードを読み取ってアクセスしてください

バス停に掲出されているQRコードを携帯電話、スマートフォン等で読み取ってアクセス

目的の路線の時刻表や、現在走行中のバスの運行状況が表示されます！

※市街地巡回線、神崎山県BT線では、ご利用いただけません。

## 岐阜バスNaviのご案内

岐阜バスNavi パソコン・携帯電話・スマートフォンでバスの時刻や運賃などの検索ができます。

パソコン・携帯電話・スマートフォン  
<https://navi.gifu-bus.com/>

ハーパーバスの時刻・運賃も検索できます！

## タクシーのご案内

タクシーは、お子様からお年寄りまで安心してドア・トゥ・ドアで（玄関から玄関まで）ご利用いただける、一番身近な公共交通機関です。

|               |   |
|---------------|---|
| 岐阜県タクシー協会     | TEL 058-279-3728<br><a href="http://www.gifu-taxi.jp/">http://www.gifu-taxi.jp/</a> |
| 山県市内タクシー事業者   |   |
| 高富タクシー有限会社    | TEL 0581-22-2321  |
| 岐阜県個人タクシー協同組合 | TEL 058-246-6814  |
| 岐阜市個人タクシー協同組合 | TEL 058-297-3905  |

移動には「安全・安心・快適」なタクシーもご利用ください！

■タクシー料金の目安（中型タクシー料金）  
 山県市役所付近～JR・名鉄岐阜駅……………約12km 約5,500円前後  
 岐北厚生病院付近～伊自良支所付近……………約 8km 約3,700円前後  
 岐北厚生病院付近～美山支所付近……………約15km 約6,800円前後  
 岐北厚生病院付近～西武芸出張所付近……………約 6km 約2,900円前後  
 伊自良支所付近～岐阜大学医学部附属病院…約 8km 約3,700円前後  
 ※料金は交通事情・時間帯等により異なります。あくまでも目安としてご参照ください。各種割引制度もあります。詳しくはタクシー会社にお問い合わせください。

■迎車回送料金  
 お客様の要請により乗車地点までタクシーを回送する場合  
 1回 150円の料金がかかります。

■時間指定配車料金  
 1車両ごとに200円の料金がかかります。

# 山県市内路線図

令和8年4月1日 改正



- ### バス路線
- ハーバス伊自良・大桑線
  - ハーバス岐大病院線
  - 市街地巡回線
  - 美山地域デマンド型交通
  - 神崎山県BT線
  - 岐北線
  - 岐阜板取線
  - 岐阜バス 岐阜高富線
  - 岐阜バス 岐阜女子大線・高美線
  - 関シティバス 関板取線
  - ← 片方向のみ運行
  - 主な起点・終点バス停
  - バス停
  - P 無料駐車場
  - B 自転車駐輪場

P 山県バスターミナルに無料駐車場があります。

B 山県バスターミナル、岐北厚生病院前、高富小学校前、山県市役所、伊自良支所、ハリヨ公園、徳永口、谷合、出戸バス停付近に自転車駐輪場があります。

岐阜バス高富営業所 TEL: 0581-22-5010 (下記以外の路線)  
 美濃営業所 TEL: 0575-33-2151 (高美線)  
 関営業所 TEL: 0575-22-2255 (関シティバス関板取線)  
 ■ 岐阜バス定期案内所 TEL: 058-266-8822 平日 7:30~19:30 土日祝 7:30~18:00  
 ■ デマンド型交通予約センター TEL: 0581-23-1511 ■ 高富タクシー TEL: 0581-22-2321  
 発行: 山県市公共交通会議(事務局: 山県市企画財政課) TEL: 0581-22-6825

**岐阜バスNavi** パソコン・携帯電話・スマートフォンでバスの時刻や運賃などの検索ができます。

パソコン・携帯電話・スマートフォン

<https://navi.gifu-bus.com/>