

山県市公共交通 ガイドブック

美山版



山県市公共交通会議は、「山県市地域公共交通計画」に基づき、市民・事業者・市が協力した公共交通のまちづくりを進めています。

その一環として、自主運行バス*だけでなく営業路線バスやタクシーの案内も含めた「公共交通ガイドブック」を発行しています。このガイドブックを活用いただき、バス・タクシーをぜひご利用ください。また、自主運行バスのルートやダイヤの検討などに、ご参加・ご協力をお願いします。

*ハーバス伊自良・大桑線、ハーバス岐大病院線、市内区間の岐北線・岐阜板取線、市街地巡回線、美山地域デマンド型交通、神崎山県BT線を総称して、自主運行バスと呼びます。

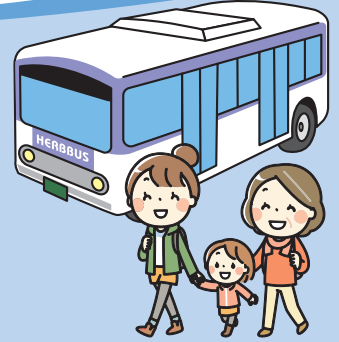

山県 さくら

目次	美山地域デマンド型交通	2 ページ
	神崎山県BT線	3～5 ページ
	岐北線・岐阜板取線(岩佐口～塩後)・神崎山県BT線	6～9 ページ
	岐阜板取線(椋瀬～出戸)	10～11 ページ
	関シティバス関板取線	10 ページ
	ハーバス岐大病院線	12 ページ
	岐阜高富線・忠節下岩崎線・清流ライナー下岩崎線	13 ページ
	山県バスターミナル～山県市役所	14～16 ページ
	山県バスターミナルのご案内・ayuca・manacaのご案内	17 ページ
	運賃	18～19 ページ
	バスロケーションシステム・岐阜バスNavi・タクシーのご案内	19 ページ
	山県市内路線図	20 ページ



令和8年4月1日(水)に神崎山県BT線のダイヤ改正を実施

行先番号について

岐阜バスでは、バスの行先表示を分かりやすくするため、アルファベットと数字を組み合わせた「行先番号」を導入しています。(一部路線を除く)
(例 山県バスターミナル=N80 谷合=N85 など)
行先番号は、バスの正面や側面に表示されています。

行先番号



高富・伊自良版が必要な方は、美山支所、西武芸出張所等市の主要施設でお受け取りいただくか、市ホームページをご覧ください。



美山地域デマンド型交通

令和4年10月1日改正

平日(月曜日～金曜日)

葛原線

■塩後→山県バスターミナル

予約締切時刻	前日	当日	当日	当日
	17:00	9:40	11:50	14:00
便数	1便	3便	5便	7便
塩後	8:30	10:40	12:50	15:00
：	：	：	：	：
馬場	8:39	10:49	12:59	15:09
：	：	：	：	：
谷合	8:46	10:56	13:06	15:16
：	：	：	：	：
徳永	9:01	11:01	13:11	15:21
：	：	：	：	：
岩佐口	9:17	11:17	13:27	15:37
：	：	：	：	：
山県バスターミナル	9:25	11:25	13:35	15:45
平和堂高富店	9:29	11:29	13:39	15:49
岐北厚生病院前	9:35	11:35	13:45	15:55

■山県バスターミナル→塩後

予約締切時刻	前日	当日	当日	当日	当日
	17:00	8:50	10:50	13:00	15:05
便数	0便	2便	4便	6便	8便
岐北厚生病院前	..	山県バスターミナルまでは、岐阜高富線やハーバスなどをご利用ください。			
平和堂高富店	..				
山県バスターミナル	..	9:50	11:50	14:00	16:05
：	..	：	：	：	：
岩佐口	..	9:58	11:58	14:08	16:13
：	..	：	：	：	：
徳永	..	10:14	12:14	14:24	16:29
徳永公民館	8:00	：	：	：	：
谷合	8:06	10:19	12:29	14:39	16:34
：	..	：	：	：	：
馬場	..	10:26	12:36	14:46	16:41
：	..	：	：	：	：
塩後	..	10:35	12:45	14:55	16:50

乾線

■米野→山県バスターミナル

予約締切時刻	前日	当日	当日	当日
	17:00	9:40	11:50	14:00
便数	1便	3便	5便	7便
米野	8:30	10:40	12:50	15:00
：	：	：	：	：
本郷集会場前	8:37	10:47	12:57	15:07
：	：	：	：	：
乾公民館前	8:43	10:53	13:03	15:13
：	：	：	：	：
日永/船越	8:51	10:59	13:09	15:19
：	：	：	：	：
岩佐口	9:12	11:12	13:22	15:32
：	：	：	：	：
山県バスターミナル	9:25	11:25	13:35	15:45
平和堂高富店	9:29	11:29	13:39	15:49
岐北厚生病院前	9:35	11:35	13:45	15:55

■山県バスターミナル→米野

予約締切時刻	当日	当日	当日	当日
	8:50	10:50	13:00	15:05
便数	2便	4便	6便	8便
岐北厚生病院前	山県バスターミナルまでは、岐阜高富線やハーバスなどをご利用ください。			
平和堂高富店				
山県バスターミナル	9:50	11:50	14:00	16:05
：	：	：	：	：
岩佐口	10:03	12:03	14:13	16:18
：	：	：	：	：
日永/船越	10:16	12:24	14:34	16:34
：	：	：	：	：
乾公民館前	10:22	12:32	14:42	16:37
：	：	：	：	：
本郷集会場前	10:28	12:38	14:48	16:43
：	：	：	：	：
米野	10:35	12:45	14:55	16:50

- ・ご利用には事前にご予約が必要です。
- ・詳しい利用方法は「美山地域デマンド型交通のご案内」のチラシを確認いただくか、予約センター(山県市社会福祉協議会)へお問合せください。
- ・予約状況によって到着時刻は前後するため、時刻表は目安です。乗車時刻は予約時にお伝えします。
- ・予約締切時刻(運行開始1時間前)までに予約がない便は運行しません。
- ・月曜日の1便を利用される場合は、金曜日の17時までにご連絡ください。
- ※山県バスターミナルでは、JR岐阜方面のバス(5~20分間隔で発着)にのりかえができます。
- ※土日祝日、8月13日~15日及び12月29日~1月3日は運休します。
- ※定員となりましたら予約の受付を終了しますので、早めの電話予約をお願いします。
- ※0便は、いわ桜小学校便が運行しない場合、運休します。

お問い合わせ先

予約センター(山県市社会福祉協議会)

(0581) 23-1511

(平日 8:30~17:00)

美山地域デマンド型交通

神岡山県B下線

岐北線(岐阜取線(岩佐口)塩後)

岐阜板取線(檜瀬)出戸

関シテバス(関板取線)

ハーバス岐大病院線

岐阜高富線(中節下)右崎線

山県バスターミナル

山県バスターミナルのご案内

■ 神崎山県BT線

令和8年4月1日改正

平日(月曜日～金曜日)

■ 神崎→山県バスターミナル

便番号	1便			2便	3便	4便
	山県BT			山県BT	山県BT	山県BT
行先						
	月・金	火・木	水			
伊往戸(上)	8:40
伊往戸(下)	8:41
神崎	8:50	8:42	8:50	10:50	12:45	15:05
禰宜屋橋	8:51	8:43	8:51	10:51	12:46	15:06
円原	↓	8:48	↓	↓	↓	↓
ミヤマリトルバレー	↔ 8:52 ↔			10:52	12:47	15:07
北山交流センター	8:54			10:54	12:49	15:09
神崎口	8:54			10:54	12:49	15:09
上日原	8:57			10:57	12:52	15:12
下日原	8:58			10:58	12:53	15:13
美舟養魚場前	9:00			11:00	12:55	15:15
片狩	9:02			11:02	12:57	15:17
片狩キャンプ場前	9:03			11:03	12:58	15:18
美山コテージ村	9:05			11:05	13:00	15:20
瀬見	9:06			11:06	13:01	15:21
谷合西野	9:07			11:07	13:02	15:22
登利	9:08			11:08	13:03	15:23
谷合	9:10			11:10	13:05	15:25
水棚	9:11			11:11	13:06	15:26
笹賀橋	9:12			11:12	13:07	15:27
笹賀	9:13			11:13	13:08	15:28
みやまジョイフル倶楽部前	9:14			11:14	13:09	15:29
北武芸公民館	9:15			11:15	13:10	15:30
徳永公民館前	9:15			11:15	13:10	15:30
徳永口	9:16			11:16	13:11	15:31
佐野西口	9:17			11:17	13:12	15:32
佐野	9:19			11:19	13:14	15:34
佐野東口	9:19			11:19	13:14	15:34
網掛	9:20			11:20	13:15	15:35
水品	9:21			11:21	13:16	15:36
富永	9:22			11:22	13:17	15:37
富永教会堂前	9:23			11:23	13:18	15:38
美山中学校前	9:24			11:24	13:19	15:39
美山南郵便局前	9:25			11:25	13:20	15:40
岩佐小原	9:26			11:26	13:21	15:41
岩佐	9:27			11:27	13:22	15:42
岩佐下町	9:28			11:28	13:23	15:43
岩佐口	9:29			11:29	13:24	15:44
椎倉	9:31			11:31	13:26	15:46
御鋒	9:32			11:32	13:27	15:47
焼橋	9:33			11:33	13:28	15:48
十王	9:34			11:34	13:29	15:49
松塚	9:35			11:35	13:30	15:50
山県バスターミナル	9:36			11:36	13:31	15:51

■ 山県バスターミナル→神崎

便番号	0便	1便	2便	3便		4便
	谷合	神崎	神崎	伊往戸(上)	神崎	神崎
行先						
山県バスターミナル	..	9:55	11:50		13:50	16:10
松塚	..	9:56	11:51		13:51	16:11
十王	..	9:57	11:52		13:52	16:12
焼橋	..	9:58	11:53		13:53	16:13
御鋒	..	9:59	11:54		13:54	16:14
椎倉	..	10:00	11:55		13:55	16:15
岩佐口	..	10:02	11:57		13:57	16:17
岩佐下町	..	10:03	11:58		13:58	16:18
岩佐	..	10:04	11:59		13:59	16:19
岩佐小原	..	10:05	12:00		14:00	16:20
美山南郵便局前	..	10:06	12:01		14:01	16:21
美山中学校前	..	10:07	12:02		14:02	16:22
富永教会堂前	..	10:08	12:03		14:03	16:23
富永	..	10:09	12:04		14:04	16:24
水品	..	10:09	12:04		14:04	16:24
網掛	..	10:10	12:05		14:05	16:25
佐野東口	..	10:11	12:06		14:06	16:26
佐野	..	10:12	12:07		14:07	16:27
佐野西口	..	10:12	12:07		14:07	16:27
徳永口	..	10:14	12:09		14:09	16:29
徳永公民館前	..	10:15	12:10		14:10	16:30
徳永公民館前(旧道)	学8:00	↓	↓		↓	↓
北武芸公民館	↓	10:15	12:10		14:10	16:30
みやまジョイフル倶楽部前	8:01	10:16	12:11		14:11	16:31
笹賀	8:02	10:17	12:12		14:12	16:32
笹賀橋	8:03	10:18	12:13		14:13	16:33
水棚	8:04	10:19	12:14		14:14	16:34
谷合	8:06	10:23	12:18		14:18	16:38
登利	..	10:24	12:19		14:19	16:39
谷合西野	..	10:25	12:20		14:20	16:40
瀬見	..	10:26	12:21		14:21	16:41
美山コテージ村	..	10:27	12:22		14:22	16:42
片狩キャンプ場前	..	10:29	12:24		14:24	16:44
片狩	..	10:30	12:25		14:25	16:45
美舟養魚場前	..	10:32	12:27		14:27	16:47
下日原	..	10:34	12:29		14:29	16:49
上日原	..	10:35	12:30		14:30	16:50
神崎口	..	10:38	12:33		14:33	16:53
北山交流センター	..	10:38	12:33		14:33	16:53
ミヤマリトルバレー	..	10:40	12:35		14:35	16:55
円原	..	↓	↓	↓	14:39	↓
禰宜屋橋	..	10:41	12:36	14:36	14:44	14:36
神崎	..	10:42	12:37	14:37	14:45	14:37
伊往戸(下)	14:46
伊往戸(上)	14:47
				月・金	火・木	水

〔行先欄〕 山県BT：山県バスターミナル

学：0便は、いわ桜小学校の学休日は運休します。

※山県バスターミナルでは、JR岐阜方面のバス(5～20分間隔で発着)にのりかえが出来ます。

※8月13日～15日及び12月29日～1月3日は土日祝日ダイヤで運行します。

※予約不要で利用できます。時刻表に合わせて、バス停でお待ちください。

※乗車定員13人の車両を使用します。定員となりましたら乗車できませんので、あらかじめご了承ください。詳しくは「神崎山県BT線のご案内」のチラシをご覧ください。

※異常気象等により運行の安全が確保できないと判断した場合には、運休することがあります。

■ 神崎山県BT線 (神崎系統)

令和7年4月1日改正

土曜日・日祝日

■ 神崎→谷合

便番号	1便	2便	3便
行先	谷合	谷合	谷合
神崎	8:50	11:05	15:15
禰宜屋橋	8:51	11:06	15:16
ミヤマリトルバレー	8:52	11:07	15:17
北山交流センター	8:54	11:09	15:19
神崎口	8:54	11:09	15:19
上日原	8:57	11:12	15:22
下日原	8:58	11:13	15:23
美舟養魚場前	9:00	11:15	15:25
片狩	9:02	11:17	15:27
片狩キャンプ場前	9:03	11:18	15:28
美山コテージ村	9:05	11:20	15:30
瀬見	9:06	11:21	15:31
谷合西野	9:07	11:22	15:32
登利	9:08	11:23	15:33
谷合	9:12	11:27	15:37

神崎方面から高富方面へは、谷合で岐阜バスにのりかえ

■ 谷合→神崎

路線名	岐北	岐北
行先番号	N85	N85
行先	谷合	谷合
JR岐阜 (⑩のりば)	8:53	13:31
名鉄岐阜 (④のりば)	8:54	13:32
岐北厚生病院前	9:24	14:02
山県警察署前	9:28	14:06
山県バスターミナル	9:32	14:10
谷合	9:59	14:37

高富方面から神崎方面へは、谷合でのりかえ

便番号	1便	2便
行先	神崎	神崎
谷合	10:09	14:47
登利	10:10	14:48
谷合西野	10:11	14:49
瀬見	10:12	14:50
美山コテージ村	10:13	14:51
片狩キャンプ場前	10:15	14:53
片狩	10:16	14:54
美舟養魚場前	10:18	14:56
下日原	10:20	14:58
上日原	10:21	14:59
神崎口	10:24	15:02
北山交流センター	10:24	15:02
ミヤマリトルバレー	10:26	15:04
禰宜屋橋	10:27	15:05
神崎	10:28	15:06

路線名	岐北	岐北	岐北
行先番号	N	N	N
行先	JR岐阜	JR岐阜	JR岐阜
谷合	9:22	11:37	15:47
山県バスターミナル	9:50	12:05	16:15
山県警察署前	9:54	12:09	16:19
岐北厚生病院前	9:58	12:13	16:23
名鉄岐阜	10:25	12:40	16:50
JR岐阜	10:28	12:43	16:53

【路線欄】 岐北：岐北線

※遅延等により、時刻表のとおり乗り継がない場合があります。

※8月13日～15日及び12月29日～1月3日は土日祝日ダイヤで運行します。

※予約不要で利用できます。時刻表に合わせて、バス停でお待ちください。

※乗車定員13人の車両を使用します。定員となりましたら乗車できませんので、あらかじめご了承ください。詳しくは「神崎山県BT線のご案内」のチラシをご覧ください。

美山地域(ア)ノド型交通

神崎山県BT線

岐北線(岐北線)在りノりかえ

岐阜板取線(瀬見ノりかえ)

関シテ、バス開板取線

ハーバス岐大病院線

岐山高富線(高富下ノりかえ)

山県バスターミナルノりかえ

山県バスターミナルのご案内

■ 神崎山県BT線 (塩後系統)

令和7年4月1日改正

平日 (月曜日～金曜日)

■ 塩後→谷合

便番号	1便	2便
行先	谷合	谷合
塩後	6:10	6:43
下塩後	6:10	6:43
草木	6:11	6:44
奥峠	6:12	6:45
市井	6:13	6:46
岡	6:13	6:46
八月堂前	6:14	6:47
八月口	6:15	6:48
山戸	6:16	6:49
山戸口	6:16	6:49
馬場	6:17	6:50
広瀬	6:18	6:51
見池	6:18	6:51
神有	6:19	6:52
岩神	6:20	6:53
百々瀬	6:20	6:53
加羅	6:21	6:54
いわ桜小学校前	6:21	6:54
谷合	6:25	6:58

塩後方面から高富方面へは、谷合で岐阜バスにのりかえ

路線名	岐北	岐北
行先番号	N	N
行先	JR岐阜	JR岐阜
谷合	6:38	7:08
山県バスターミナル	7:07	7:38
山県警察署前	7:11	7:42
岐北厚生病院前	7:15	7:46
名鉄岐阜	7:48	8:24
JR岐阜	7:52	8:26

■ 谷合→塩後

路線名	岐北	岐北
行先番号	N85	N85
行先	谷合	谷合
JR岐阜	16:30	17:27
名鉄岐阜	16:32	17:28
岐北厚生病院前	17:08	18:05
山県警察署前	17:12	18:09
山県バスターミナル	17:16	18:13
谷合	17:45	18:42

高富方面から塩後方面へは、谷合でのりかえ

便番号	1便	2便
行先	塩後	塩後
谷合	17:55	18:52
いわ桜小学校前	17:55	18:52
加羅	17:56	18:53
百々瀬	17:56	18:53
岩神	17:56	18:53
神有	17:57	18:54
見池	17:57	18:54
広瀬	17:58	18:55
馬場	17:59	18:56
山戸口	18:00	18:57
山戸	18:00	18:57
八月口	18:01	18:58
八月堂前	18:02	18:59
岡	18:03	19:00
市井	18:03	19:00
奥峠	18:04	19:01
草木	18:05	19:02
下塩後	18:06	19:03
塩後	18:10	19:07

土曜日・日祝日

■ 塩後→谷合

便番号	1便	2便	3便	4便
行先	谷合	谷合	谷合	谷合
塩後	6:36	7:10	12:42	16:28
下塩後	6:36	7:10	12:42	16:28
草木	6:37	7:11	12:43	16:29
奥峠	6:38	7:12	12:44	16:30
市井	6:39	7:13	12:45	16:31
岡	6:39	7:13	12:45	16:31
八月堂前	6:40	7:14	12:46	16:32
八月口	6:41	7:15	12:47	16:33
山戸	6:42	7:16	12:48	16:34
山戸口	6:42	7:16	12:48	16:34
馬場	6:43	7:17	12:49	16:35
広瀬	6:44	7:18	12:50	16:36
見池	6:44	7:18	12:50	16:36
神有	6:45	7:19	12:51	16:37
岩神	6:46	7:20	12:52	16:38
百々瀬	6:46	7:20	12:52	16:38
加羅	6:47	7:21	12:53	16:39
いわ桜小学校前	6:47	7:21	12:53	16:39
谷合	6:51	7:25	12:57	16:43

塩後方面から高富方面へは、谷合で岐阜バスにのりかえ

路線名	岐北	岐北	岐北	岐北
行先番号	N	N	N	N
行先	JR岐阜	JR岐阜	JR岐阜	JR岐阜
谷合	7:06	7:35	13:07	17:02
山県バスターミナル	7:34	8:03	13:35	17:30
山県警察署前	7:38	8:07	13:39	17:34
岐北厚生病院前	7:42	8:11	13:43	17:38
名鉄岐阜	8:09	8:38	14:10	18:06
JR岐阜	8:13	8:41	14:13	18:09

■ 谷合→塩後

路線名	岐北	岐北	岐北	岐北	岐北
行先番号	N85	N85	N85	N85	N85
行先	谷合	谷合	谷合	谷合	谷合
JR岐阜	10:56	12:35	14:51	15:31	16:36
名鉄岐阜	10:57	12:36	14:52	15:32	16:37
岐北厚生病院前	11:27	13:06	15:23	16:03	17:09
山県警察署前	11:31	13:10	15:27	16:07	17:13
山県バスターミナル	11:35	13:14	15:31	16:11	17:17
谷合	12:02	13:41	15:58	16:38	17:44

高富方面から塩後方面へは、谷合でのりかえ

便番号	1便	2便	3便	4便	5便
行先	塩後	塩後	塩後	塩後	塩後
谷合	12:12	13:51	16:08	16:48	17:54
いわ桜小学校前	12:12	13:51	16:08	16:48	17:54
加羅	12:13	13:52	16:09	16:49	17:55
百々瀬	12:13	13:52	16:09	16:49	17:55
岩神	12:13	13:52	16:09	16:49	17:55
神有	12:14	13:53	16:10	16:50	17:56
見池	12:14	13:53	16:10	16:50	17:56
広瀬	12:15	13:54	16:11	16:51	17:57
馬場	12:16	13:55	16:12	16:52	17:58
山戸口	12:17	13:56	16:13	16:53	17:59
山戸	12:17	13:56	16:13	16:53	17:59
八月口	12:18	13:57	16:14	16:54	18:00
八月堂前	12:19	13:58	16:15	16:55	18:01
岡	12:20	13:59	16:16	16:56	18:02
市井	12:20	13:59	16:16	16:56	18:02
奥峠	12:21	14:00	16:17	16:57	18:03
草木	12:22	14:01	16:18	16:58	18:04
下塩後	12:23	14:02	16:19	16:59	18:05
塩後	12:27	14:06	16:23	17:03	18:09

【路線欄】 岐北：岐北線

※遅延等により、時刻表のとおり乗り継げない場合があります。

※8月13日～15日及び12月29日～1月3日は土日祝日ダイヤで運行します。

■ 岐北線・岐阜板取線・神崎山県BT線 (塩後・谷合・山県高校前～岩佐口)

令和7年4月1日改正

平日(月曜日～金曜日)

■ 塩後→谷合・山県高校前→岩佐口(→JR岐阜)

路線名	岐北	板取	BT	岐北	板取	BT	岐北	板取	BT	岐北	板取	BT
行先番号	W32	N		N	N		G30	N		G30	N	
行先	ふれあい	JR岐阜	谷合	JR岐阜	JR岐阜	谷合	森屋	JR岐阜	山県BT	森屋	JR岐阜	山県BT
神崎	注8:50	10:50
塩後	6:10	6:43	↓	↓
八月堂前	6:14	6:47	↓	↓
馬場	6:17	6:50	↓	↓
百々瀬	6:20	6:53	↓	↓
谷合	6:14	..	6:25	6:38	..	6:58	7:08	..	9:10	9:32	..	11:10
北武芸公民館	6:18	6:42	7:12	..	9:15	9:36	..	11:15
徳永口	6:20	6:44	7:14	..	9:16	9:38	..	11:16
佐野	6:23	6:47	7:18	..	9:19	9:41	..	11:19
水品	6:25	6:49	7:20	..	9:21	9:43	..	11:21
富永	6:26	6:50	7:21	..	9:22	9:44	..	11:22
美山中学校前	6:28	6:52	7:23	..	9:24	9:46	..	11:24
櫻瀬	↓	6:45	7:11	..	↓	8:28	10:24	..
美山南郵便局前	6:29	6:46	..	6:53	7:12	..	7:24	8:29	9:25	9:47	10:25	11:25
岩佐小原	6:30	6:47	..	6:54	7:13	..	7:25	8:30	9:26	9:48	10:26	11:26
岩佐	6:31	6:48	..	6:55	7:14	..	7:26	8:31	9:27	9:49	10:27	11:27
岩佐下町	6:32	6:49	..	6:56	7:15	..	7:27	8:32	9:28	9:50	10:28	11:28
岩佐口	6:33	6:50	..	6:57	7:16	..	7:28	8:33	9:29	9:51	10:29	11:29
山県バスターミナル	6:43	7:00	..	7:07	7:26	..	7:38	8:43	9:36	10:00	10:38	11:36
高富	6:46	7:03	..	7:10	7:29	..	7:41	8:46	..	10:03	10:41	..
山県警察署前	6:47	7:04	..	7:11	7:30	..	7:42	8:47	..	10:04	10:42	..
高富北町	6:49	7:06	..	7:13	7:32	..	7:44	8:49	..	10:06	10:44	..
高富小学校前	6:50	7:07	..	7:14	7:33	..	7:45	8:50	..	10:07	10:45	..
岐北厚生病院前	6:51	7:08	..	7:15	7:34	..	7:46	8:51	..	10:08	10:46	..
名鉄岐阜	7:22	7:40	..	7:48	8:09	..	8:24	9:20	..	10:39	11:14	..
JR岐阜	7:24	7:44	..	7:52	8:13	..	8:26	9:23	..	10:41	11:17	..

路線名	板取	板取	BT	BT	岐北	岐北	板取	岐北	板取	岐北	岐北	
行先番号	N	N			N	N	N	G30	N	N	N	
行先	JR岐阜	JR岐阜	山県BT	山県BT	JR岐阜	JR岐阜	JR岐阜	森屋	JR岐阜	JR岐阜	JR岐阜	
神崎	12:45	15:05
谷合	13:05	15:25	..	16:25	18:09	18:58	..
北武芸公民館	13:10	15:30	..	16:29	18:13	19:02	..
徳永口	13:11	15:31	..	16:31	18:15	19:04	..
佐野	13:14	15:34	..	16:34	18:19	19:07	..
水品	13:16	15:36	..	16:36	18:21	19:09	..
富永	13:17	15:37	..	16:37	18:22	19:10	..
美山中学校前	13:19	15:39	..	16:39	18:24	19:12	..
山県高校前	↓	↓	16:03	↓	..	17:04	..	↓	↓	..
櫻瀬	11:39	13:09	↓	↓	16:07	↓	16:54	17:08	17:53	↓	↓	..
美山南郵便局前	11:40	13:10	13:20	15:40	16:08	16:40	16:55	17:09	17:54	18:25	19:13	..
岩佐小原	11:41	13:11	13:21	15:41	16:09	16:41	16:56	17:10	17:55	18:26	19:14	..
岩佐	11:42	13:12	13:22	15:42	16:10	16:42	16:57	17:11	17:56	18:27	19:15	..
岩佐下町	11:43	13:13	13:23	15:43	16:11	16:43	16:58	17:12	17:57	18:28	19:16	..
岩佐口	11:44	13:14	13:24	15:44	16:12	16:44	16:59	17:13	17:58	18:29	19:17	..
山県バスターミナル	11:53	13:23	13:31	15:51	16:22	16:53	17:08	17:22	18:07	18:38	19:26	..
高富	11:56	13:26	16:25	16:56	17:11	17:25	18:10	18:41	19:29	..
山県警察署前	11:57	13:27	16:26	16:57	17:12	17:26	18:11	18:42	19:30	..
高富北町	11:59	13:29	16:28	16:59	17:14	17:28	18:13	18:44	19:32	..
高富小学校前	12:00	13:30	16:29	17:00	17:15	17:29	18:14	18:45	19:33	..
岐北厚生病院前	12:01	13:31	16:30	17:01	17:16	17:30	18:15	18:46	19:34	..
名鉄岐阜	12:28	13:58	16:59	17:30	17:46	18:03	18:45	19:16	20:01	..
JR岐阜	12:31	14:01	17:02	17:34	17:50	18:05	18:49	19:19	20:04	..

〔路線名〕 岐北：岐北線 板取：岐阜板取線 BT：神崎山県BT線

〔行先欄〕 ふれあい：OKBふれあい会館 山県BT：山県バスターミナル

注：神崎8:50発の便は、曜日によって神崎の発車時刻が異なります。詳しくは3ページをご覧ください。

※遅延等により、時刻表のとおり乗り継げない場合があります。

※主要バス停のみ掲載しています。

※8月13日～15日及び12月29日～1月3日は土日祝日ダイヤで運行します。

※美山地域デマンド型交通をご利用の方は、2ページをご覧ください。

美山地域デマンド型交通

神崎山県BT線

岐北線岐北線(塩後)岩佐口)櫻瀬

岐阜板取線(櫻瀬)出口

関シテバハ入板取線

ハハ入岐大病院線

岐阜高富線(高富)下岩崎線

山県バスターミナル

山県バスターミナル

■ 岐北線・岐阜板取線・神崎山県BT線 (岩佐口～山県高校前・谷合・塩後)

令和8年4月1日改正

平日(月曜日～金曜日)

■ (JR 岐阜→) 岩佐口→山県高校前・谷合→塩後

路線名	BT	岐北	岐北	板取	BT	BT	板取	BT	岐北	板取	BT
行先番号		N82	N82	N83			N83		N85	N83	
行先	谷合	山県高校	山県高校	ほらど	神崎	神崎	ほらど	神崎	谷合	ほらど	神崎
JR岐阜(②のりば)	..	7:00	7:16	8:16	11:16	..	14:44	14:59	..
名鉄岐阜(④のりば)	..	7:01	7:17	8:17	11:17	..	14:45	15:00	..
岐北厚生病院前	..	7:34	7:52	8:52	11:47	..	15:16	15:32	..
高富小学校前	..	7:35	7:53	8:53	11:48	..	15:17	15:33	..
高富北町	..	7:36	7:54	8:54	11:49	..	15:18	15:34	..
山県警察署前	..	7:38	7:56	8:56	11:51	..	15:20	15:36	..
高富	..	7:38	7:56	8:56	11:51	..	15:20	15:36	..
山県バスターミナル	..	7:42	8:00	9:00	9:55	11:50	11:55	13:50	15:24	15:40	16:10
岩佐口	..	7:50	8:08	9:08	10:02	11:57	12:03	13:57	15:32	15:48	16:17
岩佐下町	..	7:51	8:09	9:09	10:03	11:58	12:04	13:58	15:33	15:49	16:18
岩佐	..	7:52	8:10	9:10	10:04	11:59	12:05	13:59	15:34	15:50	16:19
岩佐小原	..	7:53	8:11	9:11	10:05	12:00	12:06	14:00	15:35	15:51	16:20
美山南郵便局前	..	7:54	8:12	9:12	10:06	12:01	12:07	14:01	15:36	15:52	16:21
樫瀬	..	7:55	8:13	9:13	↓	↓	12:08	↓	↓	15:53	↓
山県高校前	..	8:01	8:19	..	↓	↓	..	↓	↓	..	↓
美山中学校前	10:07	12:02	..	14:02	15:37	..	16:22
富永	10:09	12:04	..	14:04	15:39	..	16:24
水品	10:09	12:04	..	14:04	15:39	..	16:24
佐野	10:12	12:07	..	14:07	15:42	..	16:27
徳永口	10:14	12:09	..	14:09	15:45	..	16:29
北武芸公民館	8:00	10:15	12:10	..	14:10	15:46	..	16:30
谷合	8:06	10:23	12:18	..	14:18	15:51	..	16:38
神崎	10:42	12:37	..	注14:37	16:57

路線名	岐北	板取	岐北	BT	板取	岐北	BT	板取	岐北	板取	岐北
行先番号	N85	N83	N85		N83	N85		N83	N85	N83	N85
行先	谷合	ほらど	谷合	塩後	ほらど	谷合	塩後	ほらど	谷合	ほらど	谷合
JR岐阜(②のりば)	15:29	16:04	16:30	..	17:00	17:27	..	18:03	18:49	19:04	20:28
名鉄岐阜(④のりば)	15:31	16:05	16:32	..	17:01	17:28	..	18:04	18:50	19:05	20:29
岐北厚生病院前	16:05	16:39	17:08	..	17:36	18:05	..	18:42	19:24	19:38	20:59
高富小学校前	16:06	16:40	17:09	..	17:37	18:06	..	18:43	19:25	19:39	21:00
高富北町	16:07	16:41	17:10	..	17:38	18:07	..	18:44	19:26	19:40	21:01
山県警察署前	16:09	16:43	17:12	..	17:40	18:09	..	18:46	19:28	19:42	21:03
高富	16:09	16:43	17:12	..	17:40	18:09	..	18:46	19:28	19:42	21:03
山県バスターミナル	16:13	16:47	17:16	..	17:44	18:13	..	18:50	19:32	19:46	21:07
岩佐口	16:21	16:55	17:24	..	17:52	18:21	..	18:58	19:40	19:54	21:15
岩佐下町	16:22	16:56	17:25	..	17:53	18:22	..	18:59	19:41	19:55	21:16
岩佐	16:23	16:57	17:26	..	17:54	18:23	..	19:00	19:42	19:56	21:17
岩佐小原	16:24	16:58	17:27	..	17:55	18:24	..	19:01	19:43	19:57	21:17
美山南郵便局前	16:25	16:59	17:28	..	17:56	18:25	..	19:02	19:44	19:58	21:18
樫瀬	↓	17:00	↓	..	17:57	↓	..	19:03	↓	19:59	↓
美山中学校前	16:26	..	17:29	18:26	19:45	..	21:19
富永	16:28	..	17:31	18:28	19:47	..	21:21
水品	16:28	..	17:31	18:28	19:47	..	21:21
佐野	16:31	..	17:34	18:31	19:50	..	21:24
徳永口	16:34	..	17:38	18:35	19:53	..	21:27
北武芸公民館	16:35	..	17:39	18:36	19:54	..	21:28
谷合	16:40	..	17:45	17:55	..	18:42	18:52	..	19:59	..	21:33
百々瀬	17:56	18:53
馬場	17:59	18:56
八月堂前	18:02	18:59
塩後	18:10	19:07

[路線名] 岐北：岐北線 板取：岐阜板取線 BT：神崎山県BT線
 [行先欄] ほらど：ほらどキウィプラザ 山県高校：山県高校前
 注：山県バスターミナル13:50発の便は、曜日によって神崎の到着時刻が異なります。詳しくは3ページをご覧ください。
 ※遅延等により、時刻表のとおり乗り継げない場合があります。
 ※主要バス停のみ掲載しています。
 ※8月13日～15日及び12月29日～1月3日は土日祝日ダイヤで運行します。
 ※美山地域デマンド型交通をご利用の方は、2ページをご覧ください。
 ※神崎山県BT線の谷合8:06着の便は、いわ桜小学校の学休日は運休します。

美山地域デマンド型交通

神崎山県BT線

岐北線岐北板取線(岩佐口～塩後) 神崎山県BT線

岐阜板取線(樫瀬～出戸)

関シライバス開板取線

ハバス岐大病院線

清流ライナー下岩崎線

山県バスターミナル

山県バスターミナルの案内

■ 岐北線・岐阜板取線・神崎山県BT線 (塩後・谷合・山県高校前～岩佐口)

令和7年4月1日改正

土曜日・日祝日

■ 塩後→谷合・山県高校前→岩佐口 (→JR 岐阜)

路線名	岐北	板取	BT	岐北	板取	BT	岐北	板取	BT	岐北	板取	岐北	BT	岐北
行先番号	N	N		N	N		N	N		N	N	N		N
行先	JR岐阜	JR岐阜	谷合	JR岐阜	JR岐阜	谷合	JR岐阜	JR岐阜	谷合	JR岐阜	JR岐阜	JR岐阜	谷合	JR岐阜
神崎	8:50	11:05	..
塩後	6:36	7:10	↓	↓	..
八月堂前	6:40	7:14	↓	↓	..
馬場	6:43	7:17	↓	↓	..
百々瀬	6:46	7:20	↓	↓	..
谷合	6:33	..	6:51	7:06	..	7:25	7:35	..	9:12	9:22	..	10:46	11:27	11:37
北武芸公民館	6:37	7:10	7:39	9:26	..	10:50	..	11:41
徳永口	6:39	7:12	7:41	9:28	..	10:52	..	11:43
佐野	6:42	7:15	7:44	9:31	..	10:55	..	11:46
水品	6:44	7:17	7:46	9:33	..	10:57	..	11:48
富永	6:45	7:18	7:47	9:34	..	10:58	..	11:49
美山中学校前	6:47	7:20	7:49	9:36	..	11:00	..	11:51
樫瀬	↓	7:05	..	↓	7:37	..	↓	8:40	..	↓	9:56	..	↓	..
美山南郵便局前	6:48	7:06	..	7:21	7:38	..	7:50	8:41	..	9:37	9:57	11:01	..	11:52
岩佐小原	6:49	7:07	..	7:22	7:39	..	7:51	8:42	..	9:38	9:58	11:02	..	11:53
岩佐	6:50	7:08	..	7:23	7:40	..	7:52	8:43	..	9:39	9:59	11:03	..	11:54
岩佐下町	6:51	7:09	..	7:24	7:41	..	7:53	8:44	..	9:40	10:00	11:04	..	11:55
岩佐口	6:52	7:10	..	7:25	7:42	..	7:54	8:45	..	9:41	10:01	11:05	..	11:56
山県バスターミナル	7:01	7:19	..	7:34	7:51	..	8:03	8:54	..	9:50	10:10	11:14	..	12:05
高富	7:04	7:22	..	7:37	7:54	..	8:06	8:57	..	9:53	10:13	11:17	..	12:08
山県警察署前	7:05	7:23	..	7:38	7:55	..	8:07	8:58	..	9:54	10:14	11:18	..	12:09
高富北町	7:07	7:25	..	7:40	7:57	..	8:09	9:00	..	9:56	10:16	11:20	..	12:11
高富小学校前	7:08	7:26	..	7:41	7:58	..	8:10	9:01	..	9:57	10:17	11:21	..	12:12
岐北厚生病院前	7:09	7:27	..	7:42	7:59	..	8:11	9:02	..	9:58	10:18	11:22	..	12:13
名鉄岐阜	7:35	7:53	..	8:09	8:26	..	8:38	9:29	..	10:25	10:45	11:49	..	12:40
JR岐阜	7:39	7:57	..	8:13	8:30	..	8:41	9:32	..	10:28	10:48	11:52	..	12:43

路線名	板取	BT	岐北	岐北	板取	BT	岐北	岐北	板取	BT	岐北	板取	岐北	
行先番号	N		N	N	N		N	G30	N		N	N	N	
行先	JR岐阜	谷合	JR岐阜	JR岐阜	JR岐阜	谷合	JR岐阜	JR岐阜	JR岐阜	谷合	JR岐阜	JR岐阜	JR岐阜	
神崎	15:15
塩後	..	12:42	↓	16:28
八月堂前	..	12:46	↓	16:32
馬場	..	12:49	↓	16:35
百々瀬	..	12:52	↓	16:38
谷合	..	12:57	13:07	15:37	15:47	16:43	17:02	..	19:02	..
北武芸公民館	13:11	15:51	17:06	..	19:06	..
徳永口	13:13	15:53	17:08	..	19:08	..
佐野	13:16	15:56	17:11	..	19:11	..
水品	13:18	15:58	17:13	..	19:13	..
富永	13:19	15:59	17:14	..	19:14	..
美山中学校前	13:21	16:01	17:16	..	19:16	..
山県高校前	↓	14:12	..	↓	16:17	↓	↓	..
樫瀬	12:41	..	↓	14:16	14:36	..	↓	16:21	16:56	..	↓	17:58	↓	..
美山南郵便局前	12:42	..	13:22	14:17	14:37	..	16:02	16:22	16:57	..	17:17	17:59	19:17	..
岩佐小原	12:43	..	13:23	14:18	14:38	..	16:03	16:23	16:58	..	17:18	18:00	19:18	..
岩佐	12:44	..	13:24	14:19	14:39	..	16:04	16:24	16:59	..	17:19	18:01	19:19	..
岩佐下町	12:45	..	13:25	14:20	14:40	..	16:05	16:25	17:00	..	17:20	18:02	19:20	..
岩佐口	12:46	..	13:26	14:21	14:41	..	16:06	16:26	17:01	..	17:21	18:03	19:21	..
山県バスターミナル	12:55	..	13:35	14:30	14:50	..	16:15	16:35	17:10	..	17:30	18:12	19:30	..
高富	12:58	..	13:38	14:33	14:53	..	16:18	16:38	17:13	..	17:33	18:15	19:33	..
山県警察署前	12:59	..	13:39	14:34	14:54	..	16:19	16:39	17:14	..	17:34	18:16	19:34	..
高富北町	13:01	..	13:41	14:36	14:56	..	16:21	16:41	17:16	..	17:36	18:18	19:36	..
高富小学校前	13:02	..	13:42	14:37	14:57	..	16:22	16:42	17:17	..	17:37	18:19	19:37	..
岐北厚生病院前	13:03	..	13:43	14:38	14:58	..	16:23	16:43	17:18	..	17:38	18:20	19:38	..
名鉄岐阜	13:30	..	14:10	15:05	15:26	..	16:50	17:10	17:46	..	18:06	18:47	20:04	..
JR岐阜	13:33	..	14:13	15:08	15:29	..	16:53	17:13	17:49	..	18:09	18:50	20:07	..

(路線名) 岐北：岐北線 板取：岐阜板取線 BT：神崎山県BT線

※遅延等により、時刻表のとおり乗り継げない場合があります。

※主要バス停のみ掲載しています。

※8月13日～15日及び12月29日～1月3日は土日祝日ダイヤで運行します。

美山地域(ア)ノ下型交通

神崎山県BT線

岐北線岐北線(塩後)岩佐口樫瀬

岐阜板取線(樫瀬)出口

関シテハ入関板取線

ハ入岐大病院線

岐阜高富線(高富)下岐線

山県バスターミナル

山県バスターミナルの案内

■ 岐北線・岐阜板取線 (岩佐口～山県高校前・谷合・塩後)

令和7年4月1日改正

土曜日・日祝日

■ (JR 岐阜→) 岩佐口→山県高校前・谷合→塩後

路線名	岐北	板取	岐北	BT	岐北	板取	岐北	BT	岐北	岐北	BT	板取	岐北	BT
行先番号	N82	N83	N85		N85	N83	N85		N82	N85		N83	N85	
行先	山県高校	ほらど	谷合	神崎	谷合	ほらど	谷合	塩後	山県高校	谷合	塩後	ほらど	谷合	神崎
JR岐阜(⑩のりば)	7:15	8:04	8:53	..	9:57	10:51	10:56	..	11:52	12:35	..	12:51	13:31	..
名鉄岐阜(④のりば)	7:16	8:05	8:54	..	9:58	10:52	10:57	..	11:53	12:36	..	12:52	13:32	..
岐北厚生病院前	7:47	8:36	9:24	..	10:28	11:22	11:27	..	12:23	13:06	..	13:22	14:02	..
高富小学校前	7:48	8:37	9:25	..	10:29	11:23	11:28	..	12:24	13:07	..	13:23	14:03	..
高富北町	7:49	8:38	9:26	..	10:30	11:24	11:29	..	12:25	13:08	..	13:24	14:04	..
山県警察署前	7:51	8:40	9:28	..	10:32	11:26	11:31	..	12:27	13:10	..	13:26	14:06	..
高富	7:51	8:40	9:28	..	10:32	11:26	11:31	..	12:27	13:10	..	13:26	14:06	..
山県バスターミナル	7:55	8:44	9:32	..	10:36	11:30	11:35	..	12:31	13:14	..	13:30	14:10	..
岩佐口	8:03	8:52	9:40	..	10:44	11:38	11:43	..	12:39	13:22	..	13:38	14:18	..
岩佐下町	8:04	8:53	9:41	..	10:45	11:39	11:44	..	12:40	13:23	..	13:39	14:19	..
岩佐	8:05	8:54	9:42	..	10:46	11:40	11:45	..	12:41	13:24	..	13:40	14:20	..
岩佐小原	8:06	8:55	9:43	..	10:47	11:41	11:46	..	12:42	13:25	..	13:41	14:21	..
美山南郵便局前	8:07	8:56	9:44	..	10:48	11:42	11:47	..	12:43	13:26	..	13:42	14:22	..
榎瀬	8:08	8:57	↓	..	↓	11:43	↓	..	12:44	↓	..	13:43	↓	..
山県高校前	8:12	..	↓	..	↓	..	↓	..	12:48	↓	↓	..
美山中学校前	9:45	..	10:49	..	11:48	13:27	14:23	..
富永	9:47	..	10:51	..	11:50	13:29	14:25	..
水品	9:47	..	10:51	..	11:50	13:29	14:25	..
佐野	9:50	..	10:54	..	11:53	13:32	14:28	..
徳永口	9:53	..	10:57	..	11:56	13:35	14:31	..
北武芸公民館	9:54	..	10:58	..	11:57	13:36	14:32	..
谷合	9:59	10:09	11:03	..	12:02	12:12	..	13:41	13:51	..	14:37	14:47
百々瀬	↓	12:13	13:52	↓
馬場	↓	12:16	13:55	↓
八月堂前	↓	12:19	13:58	↓
塩後	↓	12:27	14:06	↓
神崎	10:28	15:06

路線名	岐北	BT	板取	岐北	BT	板取	岐北	BT	板取	岐北	板取	板取	岐北	岐北
行先番号	N85		N83	N85		N83	N85		N83	N85	N83	N83	N85	N85
行先	谷合	塩後	ほらど	谷合	塩後	ほらど	谷合	塩後	ほらど	谷合	ほらど	ほらど	谷合	谷合
JR岐阜(⑩のりば)	14:51	..	15:15	15:31	..	16:12	16:36	..	16:49	17:32	17:53	18:49	19:08	20:26
名鉄岐阜(④のりば)	14:52	..	15:16	15:32	..	16:13	16:37	..	16:50	17:33	17:54	18:50	19:09	20:27
岐北厚生病院前	15:23	..	15:47	16:03	..	16:45	17:09	..	17:22	18:05	18:26	19:20	19:39	20:56
高富小学校前	15:24	..	15:48	16:04	..	16:46	17:10	..	17:23	18:06	18:27	19:21	19:40	20:57
高富北町	15:25	..	15:49	16:05	..	16:47	17:11	..	17:24	18:07	18:28	19:22	19:41	20:58
山県警察署前	15:27	..	15:51	16:07	..	16:49	17:13	..	17:26	18:09	18:30	19:24	19:43	21:00
高富	15:27	..	15:51	16:07	..	16:49	17:13	..	17:26	18:09	18:30	19:24	19:43	21:00
山県バスターミナル	15:31	..	15:55	16:11	..	16:53	17:17	..	17:30	18:13	18:34	19:28	19:47	21:04
岩佐口	15:39	..	16:03	16:19	..	17:01	17:25	..	17:38	18:21	18:42	19:36	19:55	21:12
岩佐下町	15:40	..	16:04	16:20	..	17:02	17:26	..	17:39	18:22	18:43	19:37	19:56	21:13
岩佐	15:41	..	16:05	16:21	..	17:03	17:27	..	17:40	18:23	18:44	19:38	19:57	21:14
岩佐小原	15:42	..	16:06	16:22	..	17:04	17:28	..	17:41	18:24	18:45	19:39	19:58	21:14
美山南郵便局前	15:43	..	16:07	16:23	..	17:05	17:29	..	17:42	18:25	18:46	19:40	19:59	21:15
榎瀬	↓	..	16:08	↓	..	17:06	↓	..	17:43	↓	18:47	19:41	↓	↓
美山中学校前	15:44	16:24	17:30	18:26	20:00	21:16
富永	15:46	16:26	17:32	18:28	20:02	21:18
水品	15:46	16:26	17:32	18:28	20:02	21:18
佐野	15:49	16:29	17:35	18:31	20:05	21:21
徳永口	15:52	16:32	17:38	18:34	20:08	21:24
北武芸公民館	15:53	16:33	17:39	18:35	20:09	21:25
谷合	15:58	16:08	..	16:38	16:48	..	17:44	17:54	..	18:40	20:14	21:30
百々瀬	..	16:09	16:49	17:55
馬場	..	16:12	16:52	17:58
八月堂前	..	16:15	16:55	18:01
塩後	..	16:23	17:03	18:09

(路線名) 岐北：岐北線 板取：岐阜板取線 BT：神崎山県BT線

(行先欄) ほらど：ほらどキウイプラザ

※遅延等により、時刻表のとおり乗り継げない場合があります。

※主要バス停のみ掲載しています。

※8月13日～15日及び12月29日～1月3日は土日祝日ダイヤで運行します。

どの世代においても住みよい、便利で快適なまちを実現する地域公共交通体系の構築 (山県市地域公共交通計画基本方針)

美山地域エムド型交通

神崎山県BT線

岐北線岐阜板取線(岩佐口→塩後、神崎山県BT線)

岐阜板取線(榎瀬→出戸)

関シライバス開板取線

ハートバス岐大病院線

岐阜高富線(塩後→下岩崎線、清流ライナー下岩崎線)

山県バスターミナル(山県市役所)

山県バスターミナル(美山)

■ 岐阜板取線・関シティバス関板取線 (出戸～榎瀬)

令和7年4月1日改正

平日(月曜日～金曜日)

■ (ほらどキウイプラザ⇨) 出戸⇨榎瀬 (⇨JR 岐阜)

路線名	板取	板取	板取	関板	板取	板取	関板	板取	関板	関板	板取	板取	関板
行先番号	N	N	N		N	N		N			N	N	
行先	JR岐阜	JR岐阜	JR岐阜	せき東山	JR岐阜	JR岐阜	せき東山	JR岐阜	せき東山	せき東山	JR岐阜	JR岐阜	せき東山
ほらどキウイプラザ	6:30	6:56	8:13	8:48	10:09	11:24	11:58	12:54	14:38	16:28	16:39	17:38	18:33
菅谷	6:33	6:59	8:16	8:51	10:12	11:27	12:01	12:57	14:41	16:31	16:42	17:41	18:36
出戸	6:37	7:03	8:20	8:55	10:16	11:31	12:05	13:01	14:45	16:35	16:46	17:45	18:40
柏原	6:38	7:04	8:21	8:56	10:17	11:32	12:06	13:02	14:46	16:36	16:47	17:46	18:41
船越	6:39	7:05	8:22	8:57	10:18	11:33	12:07	13:03	14:47	16:37	16:48	17:47	18:42
船越口	6:40	7:06	8:23	8:58	10:19	11:34	12:08	13:04	14:48	16:38	16:49	17:48	18:43
榎瀬	6:45	7:11	8:28	9:03	10:24	11:39	12:13	13:09	14:53	16:43	16:54	17:53	18:48
山県バスターミナル	7:00	7:26	8:43	..	10:38	11:53	..	13:23	17:08	18:07	..
高富	7:03	7:29	8:46	..	10:41	11:56	..	13:26	17:11	18:10	..
山県警察署前	7:04	7:30	8:47	..	10:42	11:57	..	13:27	17:12	18:11	..
高富北町	7:06	7:32	8:49	..	10:44	11:59	..	13:29	17:14	18:13	..
高富小学校前	7:07	7:33	8:50	..	10:45	12:00	..	13:30	17:15	18:14	..
岐北厚生病院前	7:08	7:34	8:51	..	10:46	12:01	..	13:31	17:16	18:15	..
名鉄岐阜	7:40	8:09	9:20	..	11:14	12:28	..	13:58	17:46	18:45	..
JR岐阜	7:44	8:13	9:23	..	11:17	12:31	..	14:01	17:50	18:49	..

■ (JR 岐阜⇨) 榎瀬⇨出戸 (⇨ほらどキウイプラザ)

路線名	関板	板取	関板	板取	関板	板取	板取	板取	関板	板取	関板	板取	
行先番号		N83		N83		N83	N83	N83		N83		N83	
行先	ほらど	ほらど	ほらど	ほらど	ほらど	ほらど	ほらど	ほらど	ほらど	ほらど	ほらど	ほらど	
JR岐阜(②のりば)	..	8:16	..	11:16	..	14:59	16:04	17:00	..	18:03	..	19:04	..
名鉄岐阜(④のりば)	..	8:17	..	11:17	..	15:00	16:05	17:01	..	18:04	..	19:05	..
岐北厚生病院前	..	8:52	..	11:47	..	15:32	16:39	17:36	..	18:42	..	19:38	..
高富小学校前	..	8:53	..	11:48	..	15:33	16:40	17:37	..	18:43	..	19:39	..
高富北町	..	8:54	..	11:49	..	15:34	16:41	17:38	..	18:44	..	19:40	..
山県警察署前	..	8:56	..	11:51	..	15:36	16:43	17:40	..	18:46	..	19:42	..
高富	..	8:56	..	11:51	..	15:36	16:43	17:40	..	18:46	..	19:42	..
山県バスターミナル	..	9:00	..	11:55	..	15:40	16:47	17:44	..	18:50	..	19:46	..
榎瀬	8:04	9:13	11:19	12:08	13:51	15:53	17:00	17:57	18:00	19:03	19:41	19:59	..
船越口	8:09	9:17	11:24	12:13	13:56	15:58	17:05	18:02	18:05	19:08	19:46	20:04	..
船越	8:10	9:18	11:25	12:14	13:57	15:59	17:06	18:03	18:06	19:09	19:47	20:05	..
柏原	8:11	9:19	11:26	12:15	13:58	16:00	17:07	18:04	18:07	19:10	19:48	20:06	..
出戸	8:12	9:20	11:27	12:16	13:59	16:01	17:08	18:05	18:08	19:11	19:49	20:07	..
菅谷	8:16	9:24	11:31	12:20	14:03	16:05	17:12	18:09	18:12	19:15	19:53	20:11	..
ほらどキウイプラザ	8:20	9:28	11:35	12:24	14:07	16:09	17:16	18:13	18:16	19:19	19:57	20:15	..

(路線名) 板取: 岐阜板取線 関板: 関シティバス関板取線(榎瀬系統)

(行先欄) ほらど: ほらどキウイプラザ

※主要バス停のみ掲載しています。

※岐阜板取線は、8月13日～15日及び12月29日～1月3日は土日祝日ダイヤで運行します。

※関シティバス関板取線(榎瀬系統)は、土日祝日、8月13日～15日及び12月29日～1月3日は運休します。

※関シティバス関板取線(榎瀬系統)は、山県市自主運行バス通学乗車券、山県市回数券は利用できません。

▶ よく利用する路線・便をメモしておこう!

■ 利用する路線名・乗降バス停名:

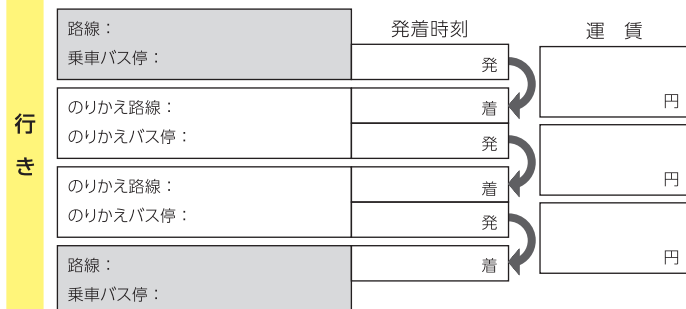

■ 利用する路線名・乗降バス停名:

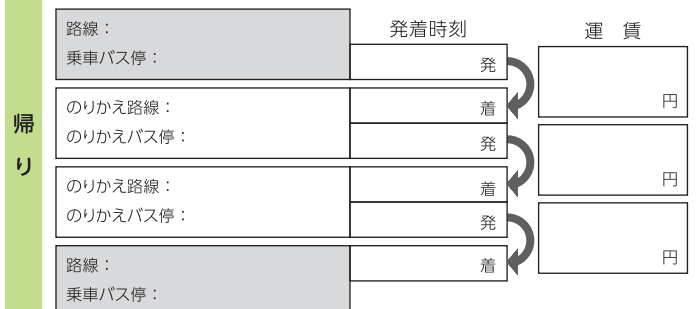

美山地域(ア)ノド型交通

神崎山県バス線

岐北線(岐阜板取線(在)ノ)榎瀬

岐阜板取線(榎瀬)出戸

関シティバス関板取線

ハーパーバス岐大病院線

岐阜高富線(忠節下)右崎線

山県バスターミナル

山県バスターミナルのご案内

■ 岐阜板取線 (出戸～榎瀬)

令和7年4月1日改正

土曜日・日祝日

■ (ほらどキウイプラザ⇨) 出戸⇨榎瀬 (⇨JR 岐阜)

路線名	板取	板取	板取	板取	板取	板取	板取	板取
行先番号	N	N	N	N	N	N	N	N
行先	JR岐阜	JR岐阜	JR岐阜	JR岐阜	JR岐阜	JR岐阜	JR岐阜	JR岐阜
ほらどキウイプラザ	6:50	7:22	8:25	9:41	12:26	14:21	16:41	17:43
菅谷	6:53	7:25	8:28	9:44	12:29	14:24	16:44	17:46
出戸	6:57	7:29	8:32	9:48	12:33	14:28	16:48	17:50
柏原	6:58	7:30	8:33	9:49	12:34	14:29	16:49	17:51
船越	6:59	7:31	8:34	9:50	12:35	14:30	16:50	17:52
船越口	7:00	7:32	8:35	9:51	12:36	14:31	16:51	17:53
榎瀬	7:05	7:37	8:40	9:56	12:41	14:36	16:56	17:58
山県バスターミナル	7:19	7:51	8:54	10:10	12:55	14:50	17:10	18:12
高富	7:22	7:54	8:57	10:13	12:58	14:53	17:13	18:15
山県警察署前	7:23	7:55	8:58	10:14	12:59	14:54	17:14	18:16
高富北町	7:25	7:57	9:00	10:16	13:01	14:56	17:16	18:18
高富小学校前	7:26	7:58	9:01	10:17	13:02	14:57	17:17	18:19
岐北厚生病院前	7:27	7:59	9:02	10:18	13:03	14:58	17:18	18:20
名鉄岐阜	7:53	8:26	9:29	10:45	13:30	15:26	17:46	18:47
JR岐阜	7:57	8:30	9:32	10:48	13:33	15:29	17:49	18:50

■ (JR 岐阜⇨) 榎瀬⇨出戸 (⇨ほらどキウイプラザ)

路線名	板取	板取	板取	板取	板取	板取	板取	板取
行先番号	N83	N83	N83	N83	N83	N83	N83	N83
行先	ほらど	ほらど	ほらど	ほらど	ほらど	ほらど	ほらど	ほらど
JR岐阜(②のりば)	8:04	10:51	12:51	15:15	16:12	16:49	17:53	18:49
名鉄岐阜(④のりば)	8:05	10:52	12:52	15:16	16:13	16:50	17:54	18:50
岐北厚生病院前	8:36	11:22	13:22	15:47	16:45	17:22	18:26	19:20
高富小学校前	8:37	11:23	13:23	15:48	16:46	17:23	18:27	19:21
高富北町	8:38	11:24	13:24	15:49	16:47	17:24	18:28	19:22
山県警察署前	8:40	11:26	13:26	15:51	16:49	17:26	18:30	19:24
高富	8:40	11:26	13:26	15:51	16:49	17:26	18:30	19:24
山県バスターミナル	8:44	11:30	13:30	15:55	16:53	17:30	18:34	19:28
榎瀬	8:57	11:43	13:43	16:08	17:06	17:43	18:47	19:41
船越口	9:02	11:48	13:48	16:13	17:11	17:48	18:52	19:46
船越	9:03	11:49	13:49	16:14	17:12	17:49	18:53	19:47
柏原	9:04	11:50	13:50	16:15	17:13	17:50	18:54	19:48
出戸	9:05	11:51	13:51	16:16	17:14	17:51	18:55	19:49
菅谷	9:09	11:55	13:55	16:20	17:18	17:55	18:59	19:53
ほらどキウイプラザ	9:13	11:59	13:59	16:24	17:22	17:59	19:03	19:57

(路線名) 板取：岐阜板取線
 (行先欄) ほらど：ほらどキウイプラザ
 ※主要バス停のみ掲載しています。
 ※8月13日～15日及び12月29日～1月3日は土日祝日ダイヤで運行します。

▶ 対象路線は、Googleマップでの経路検索が可能です！

対象路線のデータが、Google乗換案内に登録されています。
 運行経路や時刻、運賃等がより簡単に調べられますので、ぜひご利用ください。

山県市内を運行する対象路線

岐阜高富線、岐北線、岐阜板取線、高美線、岐阜女子大線、ハーバス伊自良・大桑線、ハーバス岐大病院線、市街地巡回線、神崎山県BT線

バスロケーションシステムによる運行状況やバスの位置情報の提供、岐阜バスNaviによるダイヤ及び運賃検索も引き続き提供しています。

■ ハーバス岐大病院線

令和7年4月1日改正

平日(月曜日～金曜日)

■ 山県バスターミナル→岐阜大学病院

路線名	岐北		岐北			
行先番号	W32		G30			
行先	ふれあい		森屋			
谷合	6:14	..	9:32
岩佐	6:31	..	9:49
山県バスターミナル	6:43	..	10:00

美山方面から岐阜大学病院方面へは、山県バスターミナルでのりかえ

行先	岐大病院	岐大病院	岐大病院	岐大病院	岐大病院	岐大病院
山県バスターミナル	6:45	8:25	10:05	11:55	13:55	16:00
富岡小学校前	6:47	8:27	10:07	11:57	13:57	16:02
高富	6:48	8:28	10:08	11:58	13:58	16:03
平和堂高富店	↓	↓	↓	11:59	13:59	16:04
山県警察署前	6:49	8:29	10:09	12:01	14:01	16:06
米野	6:51	8:31	10:11	12:03	14:03	16:08
高富扇橋	6:52	8:32	10:12	12:04	14:04	16:09
山県市役所	6:53	8:33	10:13	12:05	14:05	16:10
イオンビッグ山県店	↓	8:37	10:17	12:09	14:09	16:14
持成	6:54	8:41	10:21	12:13	14:13	16:18
八京	6:55	8:42	10:22	12:14	14:14	16:19
二ツ橋	6:56	8:43	10:23	12:15	14:15	16:20
梅原口	6:57	8:44	10:24	12:16	14:16	16:21
梅原小学校	6:58	8:45	10:25	12:17	14:17	16:22
梅原スポーツランド	7:00	8:47	10:27	12:19	14:19	16:24
東光寺口	7:03	8:50	10:30	12:22	14:22	16:27
ハリヨ公園	7:03	8:50	10:30	12:22	14:22	16:27
伊自良四ツ辻	7:04	8:51	10:31	12:23	14:23	16:28
七日市	7:06	8:53	10:33	12:25	14:25	16:30
岩利	7:07	8:54	10:34	12:26	14:26	16:31
JAぎふふれあいプラザ方県	7:10	8:57	10:37	12:29	14:29	16:34
安食口	7:11	8:58	10:38	12:30	14:30	16:35
岐阜大学病院	7:18	9:05	10:45	12:37	14:37	16:42

■ 岐阜大学病院→山県バスターミナル

行先	山県BT	山県BT	山県BT	山県BT	山県BT
岐阜大学病院	10:55	12:45	14:50	17:00	18:30
安食口	11:02	12:52	14:57	17:07	18:37
JAぎふふれあいプラザ方県	11:03	12:53	14:58	17:08	18:38
岩利	11:06	12:56	15:01	17:11	18:41
七日市	11:07	12:57	15:02	17:12	18:42
伊自良四ツ辻	11:08	12:58	15:03	17:13	18:43
ハリヨ公園	11:08	12:58	15:03	17:13	18:43
東光寺口	11:09	12:59	15:04	17:14	18:44
梅原スポーツランド	11:12	13:02	15:07	17:17	18:47
梅原小学校	11:14	13:04	15:09	17:19	18:49
梅原口	11:15	13:05	15:10	17:20	18:50
二ツ橋	11:16	13:06	15:11	17:21	18:51
八京	11:17	13:07	15:12	17:22	18:52
持成	11:18	13:08	15:13	17:23	18:53
山県市役所	11:19	13:09	15:14	17:24	18:54
イオンビッグ山県店	11:23	13:13	15:18	17:28	18:58
高富扇橋	11:27	13:17	15:22	17:32	19:02
米野	11:28	13:18	15:23	17:33	19:03
平和堂高富店	11:31	13:21	15:26	17:36	19:06
山県警察署前	11:33	13:23	15:28	17:38	19:08
高富	11:33	13:23	15:28	17:38	19:08
富岡小学校前	11:34	13:24	15:29	17:39	19:09
山県バスターミナル	11:37	13:27	15:32	17:42	19:12

岐阜大学病院方面から美山方面へは、山県バスターミナルでのりかえ

路線名			岐北		岐北
行先番号			N85		N85
行先			谷合		谷合
山県バスターミナル	16:13	..	19:32
岩佐	16:23	..	19:42
谷合	16:40	..	19:59

〔路線欄〕 岐北：岐北線

〔行先欄〕 山県BT：山県バスターミナル 岐大病院：岐阜大学病院 ふれあい：OKBふれあい会館

※岐阜大学病院では、北高前・西野町・JR岐阜方面のバス(10～20分間隔で発着)にのりかえができます。

※ハーバス岐大病院線は、土日祝日及び12月31日～1月3日は運休します。

※岐北線は、8月13日～15日及び12月29日～1月3日は土日祝日ダイヤで運行します。

※遅延等により、時刻表のとおり乗り継げない場合があります。

美山地域(アム)ト型交通

神崎山県BT線

岐北線(岐阜板取線(谷合口)操車)

岐阜板取線(榎瀬)出口

関シテイバス開板取線

ハーバス岐大病院線

岐山高富線(忠節下)右崎線
清流ライナー下右崎線

山県バスターミナル

山県バスターミナルのご案内
ayca-manacaの使い方

■ 岐阜高富線 (・岐北線・岐阜板取線) ・清流ライナー下岩崎線・忠節下岩崎線

令和7年4月1日改正

平日 (月曜日～金曜日)

■ 山梨バスターミナル→岐北厚生病院前→JR岐阜

行先番号	N	G51	G51	G51	新快速	G51
行先	JR岐阜	西鏡島	西鏡島	西鏡島	JR岐阜	西鏡島
山梨バスターミナル	5:17	5:30	5:42	5:52	5:57	6:02
高富	5:20	5:33	5:45	5:55	6:00	6:05
山梨警察署前	5:21	5:34	5:46	5:56	6:01	6:06
高富北町	5:23	5:36	5:48	5:58	6:03	6:08
高富小学校前	5:24	5:37	5:49	5:59	6:04	6:09
岐北厚生病院前	5:25	5:38	5:50	6:00	6:05	6:10
名鉄岐阜	5:51	6:05	6:17	6:27	6:30	6:37
JR岐阜	5:54	6:07	6:19	6:29	6:33	6:39

この間5〜20分間隔で運行

↑新快速：長良北町から名鉄岐阜までノンストップで運行

■ 山梨市役所→JR岐阜

行先番号	G51	G51
行先	西鏡島	西鏡島
山梨市役所	6:42	8:31
	↓	↓
名鉄岐阜	7:17	9:07
JR岐阜	7:19	9:09

山梨市役所～下岩崎間はパイパスを経由します。

清流ライナー下岩崎線

■ 山梨バスターミナル→【快速】→JR岐阜

行先番号	N
行先	JR岐阜
山梨バスターミナル	8:30
高富	8:33
高富北町	8:36
岐北厚生病院前	8:38
三田洞	8:43
清流ライナー岩崎	8:46
名鉄岐阜	9:12
JR岐阜	9:17

清流ライナー下岩崎線は快速運行のため、一部バス停を通過します。

■ JR岐阜→岐北厚生病院前→山梨バスターミナル

行先番号	N80	N80	N82	N82	N80	N80
行先	山梨BT	山梨BT	山梨高校	山梨高校	山梨BT	山梨BT
JR岐阜(②のりば)	6:10	6:41	7:00	7:16	7:32	7:42
名鉄岐阜(④のりば)	6:11	6:43	7:01	7:17	7:34	7:44
岐北厚生病院前	6:39	7:14	7:34	7:52	8:10	8:20
高富小学校前	6:40	7:15	7:35	7:53	8:11	8:21
高富北町	6:41	7:16	7:36	7:54	8:12	8:22
山梨警察署前	6:43	7:18	7:38	7:56	8:14	8:24
高富	6:43	7:18	7:38	7:56	8:14	8:24
山梨バスターミナル	6:47	7:22	7:42	8:00	8:18	8:28

この間5〜20分間隔で運行

忠節下岩崎線

■ JR岐阜→【快速】→山梨バスターミナル

行先番号	C80
行先	山梨BT
JR岐阜	7:15
正木マーサ前	7:29
下岩崎	7:50
三田洞	7:53
岐北厚生病院前	7:57
高富北町	7:59
高富	8:01
山梨バスターミナル	8:05

忠節下岩崎線は快速運行のため、一部バス停を通過します。

土曜日・日祝日用

■ 山梨バスターミナル→岐北厚生病院前→JR岐阜

行先番号	G51	G51	N	G51	G51	G51
行先	西鏡島	西鏡島	JR岐阜	西鏡島	西鏡島	西鏡島
山梨バスターミナル	5:37	5:57	6:10	6:24	6:38	6:52
高富	5:40	6:00	6:13	6:27	6:41	6:55
山梨警察署前	5:41	6:01	6:14	6:28	6:42	6:56
高富北町	5:43	6:03	6:16	6:30	6:44	6:58
高富小学校前	5:44	6:04	6:17	6:31	6:45	6:59
岐北厚生病院前	5:45	6:05	6:18	6:32	6:46	7:00
名鉄岐阜	6:11	6:31	6:43	6:58	7:14	7:28
JR岐阜	6:13	6:33	6:46	7:00	7:16	7:30

この間5〜20分間隔で運行

■ JR岐阜→岐北厚生病院前→山梨バスターミナル

行先番号	N80	N80	N80	N82	N80	N80
行先	山梨BT	山梨BT	山梨BT	山梨高校	山梨BT	山梨BT
JR岐阜(②のりば)	6:19	6:44	7:04	7:15	7:24	7:56
名鉄岐阜(④のりば)	6:21	6:46	7:06	7:16	7:26	7:58
岐北厚生病院前	6:49	7:14	7:35	7:47	7:57	8:29
高富小学校前	6:50	7:15	7:36	7:48	7:58	8:30
高富北町	6:51	7:16	7:37	7:49	7:59	8:31
山梨警察署前	6:53	7:18	7:39	7:51	8:01	8:33
高富	6:53	7:18	7:39	7:51	8:01	8:33
山梨バスターミナル	6:57	7:22	7:43	7:55	8:05	8:37

この間5〜20分間隔で運行

〔行先欄〕 山梨BT：山梨バスターミナル 山梨高校：山梨高校前
 ※8月13日～15日及び12月29日～1月3日は土日祝日ダイヤで運行します。

■ ハーバス伊自良・大桑線・ハーバス岐大病院線・市街地巡回線 (山県市役所～山県バスターミナル) 令和7年4月1日改正

月曜日・水曜日・木曜日

■ 山県市役所→イオンビッグ山県店→岐北厚生病院前→平和堂高富店→山県バスターミナル

路線	伊・大	伊・大	伊・大	東ルート	東ルート	東ルート	東ルート	岐大				
行先	山県BT	大桑雉洞	山県BT	山県BT	東野台	山県BT	東野台	山県BT				
山県市役所	7:05	8:25	8:50	9:23	9:50	10:48	11:15	11:19
イオンビッグ山県店	↓	8:29	8:54	9:25	9:52	10:50	11:17	11:23
岐北厚生病院	↓	↓	↓	↓	9:36	9:37	↓	↓	11:01	11:02	↓	↓
岐北厚生病院前	7:11	8:38	9:03	↓	↓	↓	↓	↓	↓	↓	↓	↓
米野	↓	↓	↓	9:27	↓	↓	↓	10:52	↓	↓	↓	11:28
平和堂高富店	↓	↓	↓	9:31	10:02	9:45	↓	10:56	11:27	11:10	↓	11:31
山県バスターミナル	7:19	8:46	9:11	..	10:06	..	9:56	..	11:31	..	11:21	11:37

路線	伊・大	東ルート	東ルート	岐大	東ルート	東ルート	伊・大					
行先	大桑雉洞	山県BT	東野台	山県BT	山県BT	東野台	大桑雉洞					
山県市役所	11:27	12:28	12:55	13:09	13:53	14:20	14:17	..
イオンビッグ山県店	11:31	12:30	12:57	13:13	13:55	14:22	14:21	..
岐北厚生病院	↓	↓	12:41	12:42	↓	↓	↓	14:06	14:07	↓	↓	..
岐北厚生病院前	11:40	↓	↓	↓	↓	↓	↓	↓	↓	↓	↓	14:30
米野	↓	12:32	↓	↓	↓	13:18	13:57	↓	↓	↓	↓	..
平和堂高富店	11:44	12:36	13:07	12:50	↓	13:21	14:01	14:32	14:15	↓	↓	14:34
山県バスターミナル	11:50	..	13:11	..	13:01	13:27	..	14:36	..	14:26	14:40	..

路線	岐大	伊・大	岐大	伊・大	岐大						
行先	山県BT	大桑雉洞	山県BT	大桑雉洞	山県BT						
山県市役所	15:14	16:12	17:24	18:17	18:54
イオンビッグ山県店	15:18	16:16	17:28	18:21	18:58
岐北厚生病院	↓	↓	↓	↓	↓
岐北厚生病院前	↓	16:25	↓	18:30	↓
米野	15:23	↓	17:33	↓	19:03
平和堂高富店	15:26	16:29	17:36	18:34	19:06
山県バスターミナル	15:32	16:35	17:42	18:40	19:12

■ 山県バスターミナル→平和堂高富店→岐北厚生病院前→山県市役所→イオンビッグ山県店

路線	岐大	伊・大	伊・大	岐大	東ルート	東ルート	伊・大	岐大	東ルート			
行先	岐大病院	伊自良湖	市役所	岐大病院	東野台	山県BT	伊自良湖	岐大病院	東野台			
山県バスターミナル	6:45	7:30	7:49	8:25	9:10	..	9:19	..	10:05	10:35	..	
平和堂高富店	↓	↓	↓	↓	9:13	9:45	↓	9:55	↓	10:38	11:10	
米野	6:51	↓	↓	8:31	↓	9:48	↓	↓	10:11	↓	11:13	
岐北厚生病院	↓	↓	↓	↓	9:37	↓	↓	9:36	↓	11:02	↓	
岐北厚生病院前	↓	7:38	7:57	↓	↓	↓	↓	..	10:01	↓	↓	
イオンビッグ山県店	↓	↓	8:07	↓	..	↓	↓	..	↓	..	↓	
山県市役所	6:53	7:44	8:11	8:33	..	9:50	9:23	..	10:07	10:13	..	11:15
イオンビッグ山県店	8:37	..	9:52	9:25	..	10:11	10:17	..	11:17

路線	東ルート	東ルート	岐大	東ルート	伊・大	東ルート	東ルート					
行先	山県BT	東野台	岐大病院	山県BT	伊自良湖	東野台	山県BT					
山県バスターミナル	10:44	..	12:15	..	11:55	12:24	..	12:34	13:40	..	13:49	..
平和堂高富店	↓	10:56	12:18	12:50	11:59	↓	12:36	12:38	13:43	14:15	↓	14:01
米野	↓	↓	↓	12:53	12:03	↓	↓	↓	↓	14:18	↓	↓
岐北厚生病院	↓	11:01	12:42	↓	↓	↓	12:41	↓	14:07	↓	↓	14:06
岐北厚生病院前	↓	↓	↓	12:44	..	↓	↓	..
山県市役所	10:48	12:55	12:05	12:28	..	12:50	..	14:20	13:53	..
イオンビッグ山県店	10:50	12:57	12:09	12:30	..	12:54	..	14:22	13:55	..

路線	岐大	伊・大	岐大	伊・大	伊・大					
行先	岐大病院	伊自良湖	岐大病院	伊自良湖	伊自良湖					
山県バスターミナル	13:55	14:37	16:00	16:44	18:22
平和堂高富店	13:59	14:41	16:04	16:48	18:26
米野	14:03	↓	16:08	↓	↓
岐北厚生病院	↓	↓	↓	↓	↓
岐北厚生病院前	↓	14:47	↓	16:54	18:32
山県市役所	14:05	14:53	16:10	17:00	18:38
イオンビッグ山県店	14:09	14:57	16:14	17:04	18:42

[路線欄] 伊・大：ハーバス伊自良・大桑線 岐大：ハーバス岐大病院線 東ルート：市街地巡回線(東ルート)

[行先欄] 山県BT：山県バスターミナル 市役所：山県市役所 伊自良湖：伊自良湖口 岐大病院：岐阜大学病院

※ハーバス伊自良・大桑線は、日祝日及び12月31日～1月3日は運休します。

※ハーバス岐大病院線は、土日祝日及び12月31日～1月3日は運休します。

※市街地巡回線(東ルート)は、月曜日、水曜日、木曜日(8月13日～15日及び12月29日～1月3日を除く)が祝日にあたる場合も運行します。

※市街地巡回線(東ルート)は、火曜日、金曜日、土曜日、日曜日、8月13日～15日及び12月29日～1月3日は運休します。

※主要バス停のみ掲載しています。

美山地域(ア)ノド型交通

神崎山県BT線

岐北線(岐阜板取線(左口)・堀毛)

岐阜板取線(樽瀬)・出口

関シテ、バス開板取線

ハーバス岐大病院線

岐阜高富線(忠節下・岩崎線)

山県バスターミナル

ayca@ncc.ac.jp

■ ハーバス伊自良・大桑線・ハーバス岐大病院線・市街地巡回線 (山県市役所～山県バスターミナル) 令和7年4月1日改正

火曜日・金曜日

■ 山県市役所→イオンビッグ山県店→岐北厚生病院前→平和堂高富店→山県バスターミナル

路線	伊・大	伊・大	伊・大	西ルート	西ルート	西ルート	西ルート	西ルート	西ルート
行先	山県BT	大桑雉洞	山県BT	平和堂	山県BT	平和堂	平和堂	山県BT	平和堂
山県市役所	7:05	8:25	8:50	9:24	..	9:49	9:58	10:49	..
イオンビッグ山県店	↓	8:29	8:54	9:26	..	9:51	10:01	10:51	..
岐北厚生病院	↓	↓	↓	9:39	9:36	↓	↓	11:04	11:01
岐北厚生病院前	7:11	8:38	9:03	↓	↓	↓	↓	↓	↓
米野	↓	↓	↓	9:29	..	↓	10:04	10:54	..
平和堂高富店	↓	↓	↓	9:33	..	↓	10:10	10:58	..
山県バスターミナル	7:19	8:46	9:11	10:10	11:35

路線	岐大	伊・大	西ルート	西ルート	西ルート	岐大	西ルート	西ルート	西ルート
行先	山県BT	大桑雉洞	平和堂	山県BT	平和堂	山県BT	平和堂	山県BT	平和堂
山県市役所	11:19	11:27	12:29	12:54	13:03	13:09	13:54
イオンビッグ山県店	11:23	11:31	12:31	12:56	13:06	13:13	13:56
岐北厚生病院	↓	↓	↓	12:44	12:41	↓	↓	↓	14:09
岐北厚生病院前	↓	11:40	↓	..	↓	↓	↓	↓	..
米野	11:28	↓	12:34	..	↓	13:09	13:18	13:59	..
平和堂高富店	11:31	11:44	12:38	..	↓	13:15	13:21	14:03	..
山県バスターミナル	11:37	11:50	13:15	..	13:27	..	14:40

路線	伊・大	岐大	西ルート	伊・大	岐大	伊・大	岐大				
行先	大桑雉洞	山県BT	平和堂	大桑雉洞	山県BT	大桑雉洞	山県BT				
山県市役所	14:17	15:14	15:21	16:12	17:24	18:17	18:54
イオンビッグ山県店	14:21	15:18	15:23	16:16	17:28	18:21	18:58
岐北厚生病院	↓	↓	↓	↓	↓	↓	↓
岐北厚生病院前	14:30	↓	↓	16:25	↓	18:30	↓
米野	↓	15:23	15:26	↓	17:33	↓	19:03
平和堂高富店	14:34	15:26	15:29	16:29	17:36	18:34	19:06
山県バスターミナル	14:40	15:32	..	16:35	17:42	18:40	19:12

■ 山県バスターミナル→平和堂高富店→岐北厚生病院前→山県市役所→イオンビッグ山県店

路線	岐大	伊・大	伊・大	岐大	西ルート	西ルート	伊・大	岐大	西ルート
行先	岐大病院	伊自良湖	市役所	岐大病院	平和堂	山県BT	伊自良湖	岐大病院	平和堂
山県バスターミナル	6:45	7:30	7:49	8:25	9:10	..	9:51	10:05	10:35
平和堂高富店	↓	↓	↓	↓	↓	9:33	9:55	↓	10:58
米野	6:51	↓	↓	8:31	↓	↓	↓	10:11	↓
岐北厚生病院	↓	↓	↓	↓	↓	9:39	↓	↓	11:04
岐北厚生病院前	↓	7:38	7:57	↓	↓	↓	10:01	↓	↓
イオンビッグ山県店	↓	↓	8:07	↓	↓	↓	↓	↓	↓
山県市役所	6:53	7:44	8:11	8:33	9:24	9:58	9:15	9:49	10:49
イオンビッグ山県店	8:37	9:26	10:01	9:18	9:51	10:51

路線	西ルート	岐大	西ルート	西ルート	伊・大	西ルート	西ルート	岐大
行先	山県BT	岐大病院	平和堂	山県BT	伊自良湖	平和堂	山県BT	岐大病院
山県バスターミナル	..	11:55	12:15	..	12:34	13:40	..	13:55
平和堂高富店	10:35	11:59	↓	12:38	12:15	↓	14:03	13:40
米野	10:37	12:03	↓	↓	12:17	↓	↓	13:42
岐北厚生病院	↓	11:01	↓	12:44	↓	↓	14:09	↓
岐北厚生病院前	↓	↓	↓	↓	↓	↓	↓	↓
山県市役所	10:40	11:14	12:05	12:29	13:03	12:20	12:54	13:45
イオンビッグ山県店	10:43	11:16	12:09	12:31	13:06	12:23	12:56	13:48

路線	伊・大	岐大	伊・大	伊・大					
行先	伊自良湖	岐大病院	伊自良湖	伊自良湖					
山県バスターミナル	14:37	16:00	16:44	18:22
平和堂高富店	14:41	16:04	16:48	18:26
米野	↓	16:08	↓	↓
岐北厚生病院	↓	↓	↓	↓
岐北厚生病院前	14:47	↓	16:54	18:32
山県市役所	14:53	16:10	17:00	18:38
イオンビッグ山県店	14:57	16:14	17:04	18:42

〔路線欄〕伊・大:ハーバス伊自良・大桑線 岐大:ハーバス岐大病院線 西ルート:市街地巡回線(西ルート)
 〔行先欄〕山県BT:山県バスターミナル 市役所:山県市役所 伊自良湖:伊自良湖口 岐大病院:岐阜大学病院 平和堂:平和堂高富店
 ※ハーバス伊自良・大桑線は、日祝日及び12月31日～1月3日は運休します。
 ※ハーバス岐大病院線は、土日祝日及び12月31日～1月3日は運休します。
 ※市街地巡回線(西ルート)は、火曜日及び金曜日(8月13日～15日及び12月29日～1月3日を除く)が祝日にあたる場合も運行します。
 ※市街地巡回線(西ルート)は、月曜日、水曜日、木曜日、土曜日、日曜日、8月13日～15日及び12月29日～1月3日は運休します。
 ※主要バス停のみ掲載しています。

美山地域アムド型交通
 神崎山県BT線
 岐北線岐北線(左口)線
 神崎山県BT線
 岐阜板取線(程瀬)出口
 関シライバス開板取線
 ハーバス岐大病院線
 岐阜高富線(節下)岩崎線
 清流ライナー下岩崎線
 山県バスターミナル
 山県市役所
 山県バスターミナル

土曜日

■ 山県市役所→イオンビッグ山県店→岐北厚生病院前→平和堂高富店→山県バスターミナル

路線	伊・大	伊・大	伊・大	伊・大	伊・大	伊・大	伊・大
行先	山県BT	大桑雉洞	大桑雉洞	大桑雉洞	大桑雉洞	山県BT	山県BT
山県市役所	8:40	9:55	11:02	13:47	16:06	17:02	18:52
イオンビッグ山県店	8:44	9:59	11:06	13:51	16:10	17:06	18:56
岐北厚生病院前	8:53	10:08	11:15	14:00	16:19	17:15	19:05
平和堂高富店	↓	10:12	11:19	14:04	16:23	17:19	19:09
山県バスターミナル	9:01	10:18	11:25	14:10	16:29	17:25	19:15

■ 山県バスターミナル→平和堂高富店→岐北厚生病院前→山県市役所→イオンビッグ山県店

路線	伊・大	伊・大	伊・大	伊・大	伊・大	伊・大	
行先	伊自良湖	伊自良湖	市役所	伊自良湖	伊自良湖	伊自良湖	
山県バスターミナル	7:15	9:26	11:24	12:34	15:24	17:24	..
平和堂高富店	↓	9:30	11:28	12:38	15:28	17:28	..
岐北厚生病院前	7:23	9:36	11:34	12:44	15:34	17:34	..
イオンビッグ山県店	↓	↓	11:44	↓	↓	↓	..
山県市役所	7:29	9:42	11:48	12:50	15:40	17:40	..
イオンビッグ山県店	..	9:46	..	12:54	15:44	17:44	..

〔路線欄〕伊・大：ハーバス伊自良・大桑線 岐大：ハーバス岐大病院線
 〔行先欄〕山県BT：山県バスターミナル 市役所：山県市役所 伊自良湖：伊自良湖口 岐大病院：岐阜大学病院
 ※ハーバス伊自良・大桑線は、日祝日及び12月31日～1月3日は運休します。
 ※ハーバス岐大病院線は、土日祝日及び12月31日～1月3日は運休します。

≫ バスの運転士になりませんか

高齢化の進展などにより公共交通の役割が高まる中、
 運転士が不足しています。地域の移動を支える担い手として、
 公共交通の運転士として働いてみませんか。



≫ 岐阜乗合自動車株式会社 (岐阜バス)

- 募集職種** 路線バス運転士
- 応募条件** 普通免許(AT限定可)取得後1年以上経過の方
 ※年齢19～59歳まで(57歳以上の方は、要大型二種免許)
- 給 与** 総支給:月25万～35万程度
- 勤務時間** 5時台から23時台の間でシフト制
- 待 遇** 年間休日110日、昇給年1回、賞与年2回+業績により
 期末賞与支給、制服貸与、昼食補助、退職金制度あり
 (勤続3年以上)、充実の福利厚生や健康管理支援あり
- 連絡先** 岐阜乗合自動車株式会社 人事部 058-240-8802(平日9時～18時)



≫ 有限会社プロ・スタッフ

- 募集職種** コミュニティバス運転士
- 応募条件** 年齢70歳程度まで(要大型二種免許)
- 給 与** 時給1,300円+諸手当
- 勤務時間** 5時30分くらいから20時の間でシフト制
 土日祝日 週1日のみでも応募可
- 勤務地** 山県営業所 山県市東深瀬684-3
- 連絡先** 0581-32-9990



※本掲載内容は令和8年3月時点の情報です。

美山地域(ア)ノド型交通
 神崎山県BT線
 岐北線(岐阜線)左口ノド線
 岐北線(岐阜線)左口ノド線
 岐阜板取線(程瀬ノド線)
 関シテイバス開板取線
 ハーバス岐大病院線
 岐阜高富線(忠節下右崎線)
 清流ライン(下右崎線)
 山県バスターミナルノド線
 山県市役所
 山県バスターミナルの案内
 avcmanaca@kpc

山県バスターミナルのご案内



1番のりば

- 岐阜高富線
- 清流ライナー下岩崎線
- 岐北線
- 岐阜板取線
- ハーバス伊自良・大桑線
- ハーバス岐大病院線

2番のりば

- 市街地巡回線
- 神崎山県BT線
- 美山地域デマンド型交通

3番のりば

- 降車専用

※東海環状自動車道の高架下を活用し、無料駐車場・駐輪場を設置しました。バスを利用される場合は、ぜひご利用ください。
 ※バス利用者駐車場、待合所・トイレは、バスの始発・最終に合わせて、午前5時から翌日の午前0時30分まで利用できます。

マナカのご案内

岐阜バス及び山縣市自主運行バスの一部(岐北線、岐阜板取線、ハーバス伊自良・大桑線、ハーバス岐大病院線)では、ICカード「マナカ」のほか、全国交通系ICカード(トイカ、スイカなど)がご利用いただけます。

タッチするだけで運賃が精算できます!

バスに乗るとき
バス入口の読み取り
装置にタッチ



バスを降りるとき
運賃箱の読み取り
装置にタッチ



マナカの特典

●2つのバスを乗り継ぐと運賃が割引になります!

- ・「マナカ」を利用して90分以内に2つのバスを乗り継ぐと、乗り継いだバスの運賃から40円を割引します。(障がい者(大人)・小児は20円、障がい者(小児)は10円を割引)
- ・停留所を移動しての乗り継ぎも対象です。
- ・複数名支払や、第一乗車と第二乗車で属性(大人/小児など)が異なる場合は対象外です。
- ・「マナカ」以外の全国交通系ICカード(スイカ・トイカ等)は割引の対象外です。

■カード販売額

カード販売額 1枚 2,000円
 このうち、運賃としてご利用いただけるのは1,500円で、500円は預かり金(デポジット)です。

■カードへのチャージ(入金)

カードの残額が少なくなったら、チャージ(入金)することで、繰り返し使えます。下記入金箇所でお尋ねください。

【販売・入金箇所】 岐阜バス各営業所、バス車内、岐阜バスターミナル、JR岐阜案内所、コンビニなど

アユカのご案内

「アユカ(アユカ定期券も含む)」は2026年12月31日をもって利用できなくなります。お早めに「マナカ」等の全国交通系ICカードへの切り替えをお願いします。詳しくは岐阜バスホームページをご覧ください。

美山地域デマンド型交通
 神崎山県BT線
 岐北線岐阜板取線(佐口・堀巻)
 神崎山県BT線
 岐阜板取線(檜瀬・出戸)
 関シライバス関板取線
 ハーバス岐大病院線
 清流ライナー下岩崎線
 山県バスターミナル
 山県市役所
 山県バスターミナルのご案内
 aycarmanaca.jp

運賃

自主運行バスのうち、次の路線で「ゾーン制運賃」を採用しています。

- ハーバス伊自良・大桑線
- 市街地巡回線
- 岐北線
- 岐阜板取線

1つの運賃ゾーン内を利用の場合：**100円**
 2つの運賃ゾーンにまたがる場合：**200円**
 3つの運賃ゾーンにまたがる場合：**300円**

- (点線枠) : 運賃ゾーン
- (実線枠) : ゾーン境界バス停

ハーバス伊自良・大桑線

★ 免

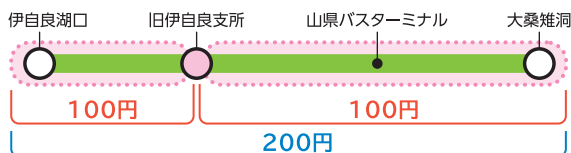

ハーバス岐大病院線

★ 免

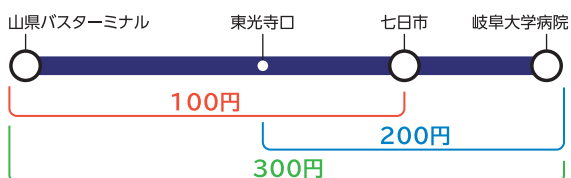

市街地巡回線

★ 免

東ルート



西ルート



美山地域デマンド型交通

★ 免

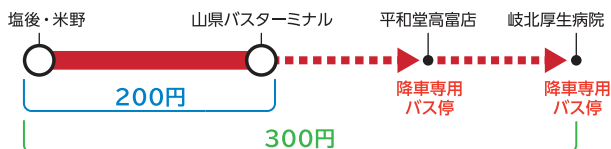

岐北線

免

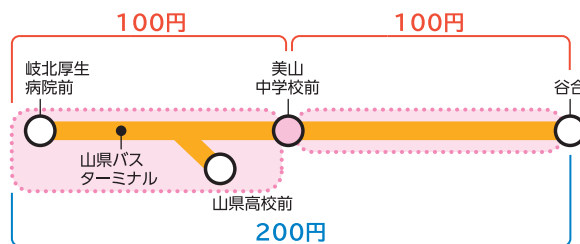

岐阜板取線

免

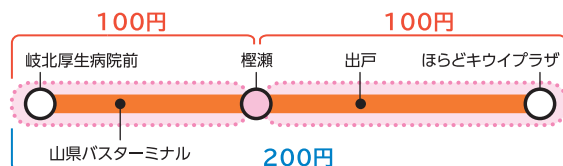

神崎山県BT線

★ 免

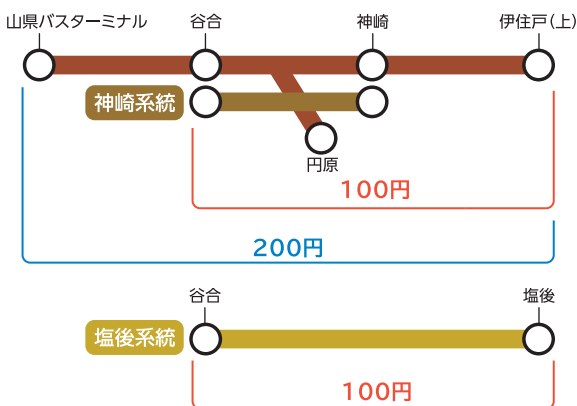

★ の路線は、障がい者(障がい者の介助者1名)・小学生・高齢者の運賃が無料になります。
 ※各種障害者手帳又は後期高齢者医療被保険証の提示が必要です。詳しくは市ホームページ又は車内案内をご覧ください。

免 の路線は、運転免許証自主返納者の運賃が半額になります。(現金払いの方のみ)
 ※警察署などで交付される「運転経歴証明書」の提示が必要です。

山縣市回数券 一般 1,000円(100円×11枚つづり)
 学生用 500円(100円×11枚つづり)

利用可能範囲：自主運行バス全線(上記区間)

※岐北線・岐阜板取線の市外区間(岐北厚生病院前以南)・岐阜高富線・岐阜女子大線・高美線・関シティバス関板取線では利用できません。
 ※学生用回数券は、学校教育法第1条に定める中学校や高等学校、高等専門学校(1学年～3学年まで)に通う学生が利用できます。購入時に学生証等の提出が必要です。

発売箇所：岐阜バス高富営業所 バス車内(ハーバス・岐北線・岐阜板取線) 山縣市役所会計課

(注)回数券とアユカを併用して運賃を支払うことはできません。

岐阜バス

岐阜高富線^①

JR岐阜	560	560	580	620	620	620	620	620	660
名鉄岐阜	560	560	580	620	620	620	620	620	660
柳ヶ瀬	560	560	580	620	620	620	620	620	660
岐北厚生病院前	200	200	200	200	200	200	200	200	230
高富小学校前		200	200	200	200	200	200	200	230
高富北町			200	200	200	200	200	200	200
山県警察署前				200	200	200	-	-	-
高富					200	200	-	-	-
富岡小学校前						200	-	-	-
山県バスターミナル							-	-	-
高富扇橋								200	-
山県市役所									200

岐北線・岐阜板取線^②

	JR岐阜・名鉄岐阜・柳ヶ瀬
岐北厚生病院前	560
高富小学校前	560
高富北町	580
山県警察署前	620
高富	620
富岡小学校前	620
山県バスターミナル	620
松塚～美山中学校前 榎瀬～山県高校前	660
富永教会堂前～谷合 船越口～出戸	760

岐阜女子大線・高美線^③

JR岐阜	560	620	620
名鉄岐阜	560	620	620
柳ヶ瀬	560	620	620
岐北厚生病院前	200	200	
螢ヶ丘		200	
森			200

- ・小児（小学生）、障がい者の方は、普通運賃の半額になります。（10円未満の端数は切り上げます）
※障がい者の方は、降車時、運転手に障害者手帳を提示のうえ、運賃をお支払いください。
※障がい者の介護者1名も割引対象となります。
- ・保護者（大人または小児）1人につき、幼児（1歳以上小学校入学前）1人まで無料です。
- ・ICカード乗車券（manaca・ayuca）を利用して90分以内（ayucaは45分以内）に2つのバスを乗り継ぐと、乗り継いだバスの運賃から40円を割引します。（障がい者（大人）・小児は20円割引、障がい者（小児）は10円を割引）

バスロケーションシステムのご案内

「バスロケーションシステム」は、バスの現在地をリアルタイムで提供するサービスです。

のりたいたいバスはいつくる？
スマホで簡単チェック！

●QRコードを読み取ってアクセスしてください

バス停に掲出されているQRコードを携帯電話、スマートフォン等で読み取ってアクセス

目的の路線の時刻表や、現在走行中のバスの運行状況が表示されます！

※市街地巡回線、神崎山県BT線では、ご利用いただけません。

岐阜バスNaviのご案内

岐阜バスNavi パソコン・携帯電話・スマートフォンでバスの時刻や運賃などの検索ができます。

パソコン・携帯電話・スマートフォン
<https://navi.gifu-bus.com/>

ハーパーバスの時刻・運賃も検索できます！

タクシーのご案内

タクシーは、お子様からお年寄りまで安心してドア・トゥ・ドアで（玄関から玄関まで）ご利用いただける、一番身近な公共交通機関です。

岐阜県タクシー協会	TEL 058-279-3728 http://www.gifu-taxi.jp/
山県市内タクシー事業者	
高富タクシー有限会社	TEL 0581-22-2321
岐阜県個人タクシー協同組合	TEL 058-246-6814
岐阜市個人タクシー協同組合	TEL 058-297-3905

移動には「安全・安心・快適」なタクシーもご利用ください！



■タクシー料金の目安（中型タクシー料金）

- 山県市役所付近～JR・名鉄岐阜駅……………約12km 約5,500円前後
 - 岐北厚生病院付近～伊自良支所付近……………約 8km 約3,700円前後
 - 岐北厚生病院付近～美山支所付近……………約15km 約6,800円前後
 - 岐北厚生病院付近～西武芸出張所付近……………約 6km 約2,900円前後
 - 伊自良支所付近～岐阜大学医学部附属病院…約 8km 約3,700円前後
- ※料金は交通事情・時間帯等により異なります。あくまでも目安としてご参照ください。各種割引制度もあります。詳しくはタクシー会社にお問い合わせください。

■迎車回送料金

お客様の要請により乗車地点までタクシーを回送する場合
1回 150円の料金がかかります。

■時間指定配車料金

1車両ごとに200円の料金がかかります。

山県市内路線図

令和8年4月1日 改正



- ### バス路線
- ハーバス伊自良・大桑線
 - ハーバス岐大病院線
 - 市街地巡回線
 - 美山地域デマンド型交通
 - 神崎山県BT線
 - 岐北線
 - 岐阜板取線
 - 岐阜バス 岐阜高富線
 - 岐阜バス 岐阜女子大線・高美線
 - 関シティバス 関板取線
 - ← 片方向のみ運行
 - 主な起点・終点バス停
 - バス停
 - P 無料駐車場
 - B 自転車駐輪場

P 山県バスターミナルに無料駐車場があります。

B 山県バスターミナル、岐北厚生病院前、高富小学校前、山県市役所、伊自良支所、ハリヨ公園、徳永口、谷合、出戸バス停付近に自転車駐輪場があります。

岐阜バス高富営業所 TEL: 0581-22-5010 (下記以外の路線)
美濃営業所 TEL: 0575-33-2151 (高美線)
関営業所 TEL: 0575-22-2255 (関シティバス関板取線)
岐阜バス定期案内所 TEL: 058-266-8822 平日 7:30~19:30 土日祝 7:30~18:00
デマンド型交通予約センター TEL: 0581-23-1511 ■ **高富タクシー** TEL: 0581-22-2321
 発行: 山県市公共交通会議(事務局: 山県市企画財政課) TEL: 0581-22-6825

岐阜バスNavi パソコン・携帯電話・スマートフォンでバスの時刻や運賃などの検索ができます。

パソコン・携帯電話・スマートフォン

<https://navi.gifu-bus.com/>