大桑小学校校歌

武藤和夫　作詞
米田天海　作曲

ふつうの速さで　いきいきと

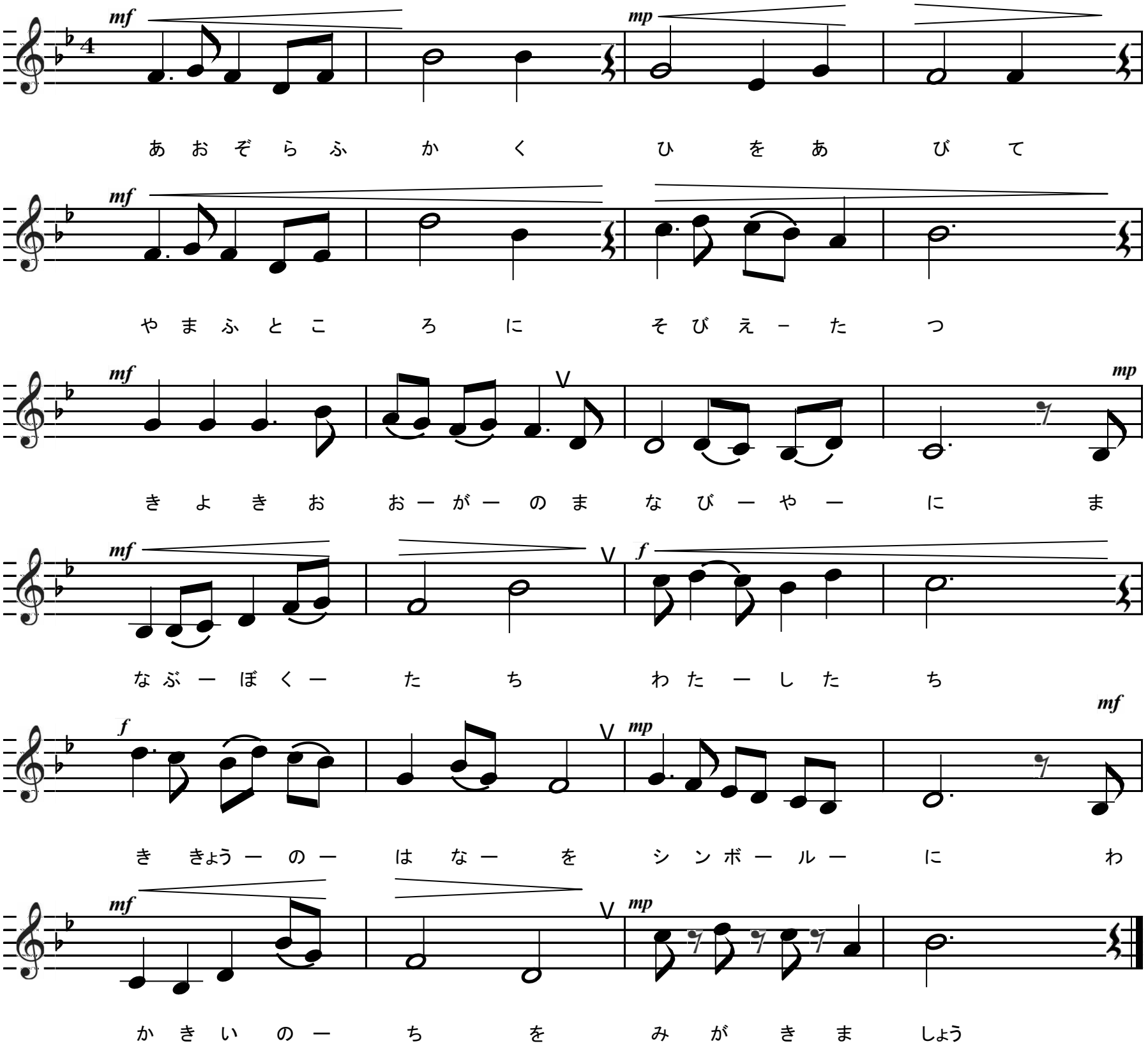

一

青空ふかく　陽をあびて
山ふところに　聳えたつ
きよき大桑の　学び舎に
学ぶ僕たち　わたしたち
桔梗の花を　象徴に
わかき生命を　みがきましょう

二

学びの庭の　樫のみき
眉うるわしく　つどう子が
大樹の蔭に　手をとりて
小鳥の夢を　えがきつつ
未来を築く　このむとせ
世にたつ力　のばしましょう

三

城山たかく　雲に映え
花くれないに　野はかおる
平和のしらべ　ふるさとの
豊かな愛に　育まれ
日々の教えを　身につけて
まことの知恵を　開きましょう