社会資本総合整備計画　　社会資本整備総合交付金

令和03年01月15日

計画の名称	山県市におけるきれいな川・豊かなくらしの実現		
計画の期間	令和０３年度　～　令和０７年度　(5年間)	重点配分対象の該当	
交付対象	山県市		
計画の目標	下水道整備を行い安心・安全、快適な暮らしを実現し、良好な環境を創造する。		

全体事業費（百万円）	合計（A＋B＋C＋D）	200	A	200	B	0	C	0	D	0	効果促進事業費の割合C／（A＋B＋C＋D）	0	%

番号	計画の成果目標（定量的指標）			
	定量的指標の定義及び算定式	定量的指標の現況値及び目標値		
		当初現況値	中間目標値	最終目標値
		（R3当初）	（R5末）	（R7末）
1	耐水化計画策定率を0%から100%にする。			
	耐水化計画策定率 耐水化計画策定済み施設　（棟）／　耐水化計画を策定すべく施設　（棟）	0%	100%	100%
2	計画規模最大の浸水において迅速に復旧できる機能を確保した施設の割合を0%から100%にする。			
	浸水時に迅速に復旧できる機能を確保した施設数 迅速に復旧できる機能を確保した施設（棟）　／　迅速に復旧できる機能を確保すべく施設（棟）	0%	30%	100%

備考等	個別施設計画を含む	－	国土強靱化を含む	－	定住自立圏を含む	－	連携中枢都市圏を含む	－	流域水循環計画を含む	－	地域再生計画を含む	－

案件番号：　0000256451

A 基幹事業

基幹事業（大）	番号	事業種別	地域種別	交付対象	直接間接	事業者	種別１	種別２	要素となる事業名（事業箇所）	事業内容（延長・面積等）	市区町村名／港湾・地区名	事業実施期間（年度） R03	R04	R05	R06	R07	全体事業費（百万円）	費用便益比	個別施設計画策定状況
		一体的に実施することにより期待される効果																	
		備考																	
下水道事業	A07-001	下水道	一般	山県市	直接	山県市	－	－	下水道施設の耐水化計画策定	調査・計画・設計	山県市	■	■				20		－
	A07-002	下水道	一般	山県市	直接	山県市	終末処理場	改築	下水道施設の耐水化	高富浄化センター耐水化工事	山県市			■	■	■	180		－
											小計						200		
											合計						200		

案件番号： 0000256451

交付金の執行状況

（単位：百万円）

	令和3年度	令和4年度	令和5年度	令和6年度	令和7年度	
配分額 (a)	5					
計画別流用増減額 (b)	0					
交付額 (c=a+b)	5					
前年度からの繰越額 (d)	0					
支払済額 (e)	0					
翌年度繰越額 (f)	0					
うち未契約繰越額 (g)	0					
不用額 (h=c+d−e−f)	0					
未契約繰越+不用率 (h=(g+h)/(c+d))	0.0%					
未契約繰越+不用率が10%を超えている場合その理由	−					

社会資本総合整備計画　参考図面

計画の名称	山県市におけるきれいな川・豊かな暮らしの実現		
計画の期間	令和3年度　～　令和7年度　（5年間）	交付対象	山県市
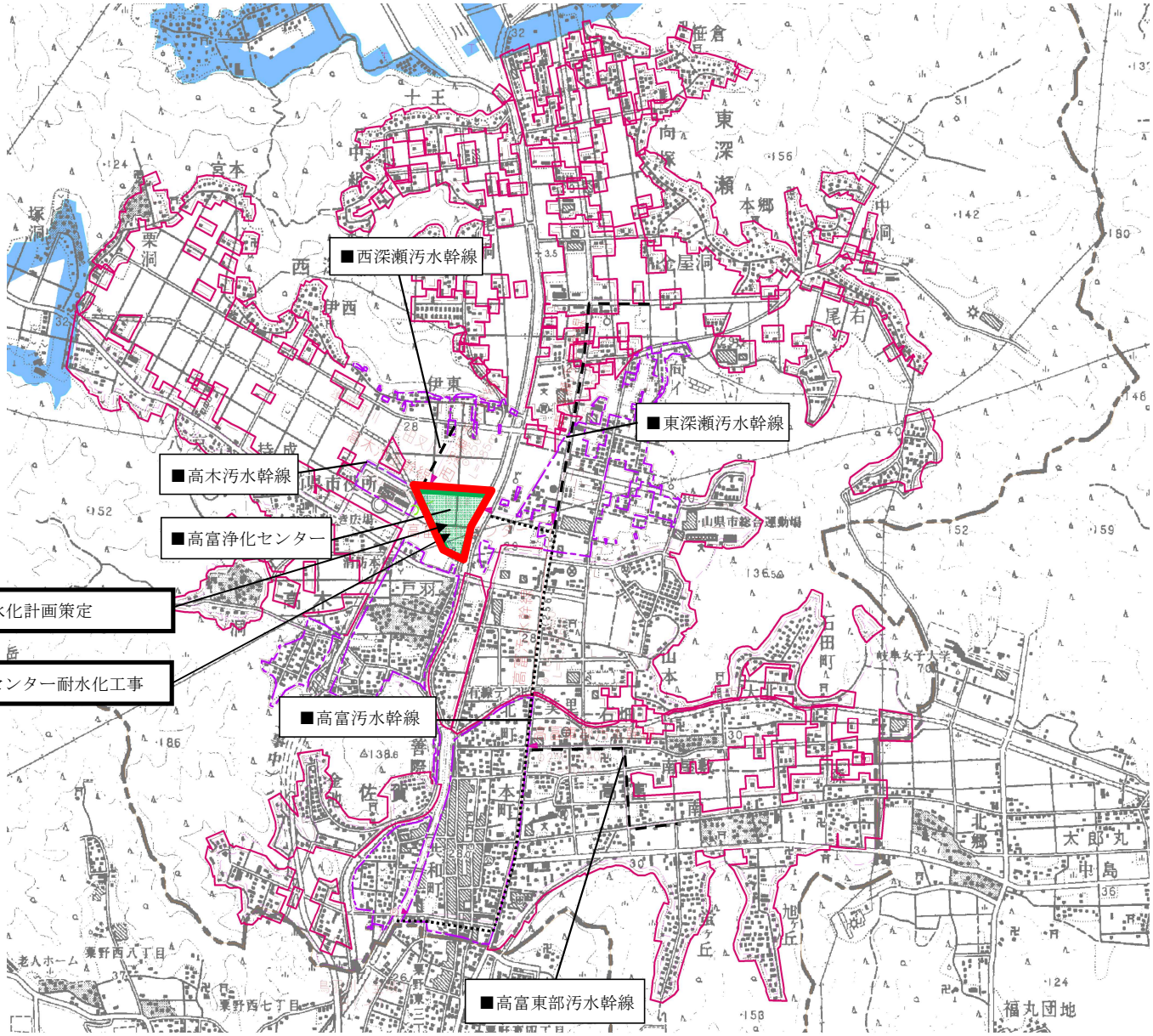
高富処理区計画